



PARQUES NACIONALES
NATURALES DE COLOMBIA

BOLETÍN HERENCIA COLOMBIA

»» ÁREAS MARINAS PROTEGIDAS ««

Las áreas marinas cumplen un papel fundamental en la conservación de la biodiversidad, la regulación del clima y el sostenimiento de actividades económicas asociadas al mar.

Desde **Herencia Colombia** hemos acompañado acciones orientadas a **fortalecer la gestión**, el **conocimiento científico** y la **gobernanza** de diferentes áreas marinas buscando garantizar su conservación en el largo plazo.



Avanzamos en la protección y conservación de las áreas marinas protegidas

En esta edición presentamos algunos de los avances más relevantes en la gestión de las áreas marinas protegidas del Caribe y Pacífico colombiano.

Son resultados que reflejan procesos de **ampliación**, **consolidación** de instrumentos de manejo y **fortalecimiento** de la investigación científica, en articulación con socios y aliados estratégicos para mejorar la gobernanza de los ecosistemas marinos.



Más áreas marinas protegidas en Colombia



Manejo efectivo en áreas marinas



Acciones que fortalecen la gestión marina

MÁS ÁREAS MARINAS PROTEGIDAS EN COLOMBIA

Acompañamos la **declaratoria y ampliación** de áreas marinas protegidas que representan **17,7 millones de nuevas hectáreas**, consolidando avances en la conservación de ecosistemas marinos del país.

Con estos resultados **contribuimos al cumplimiento de la meta global 30x30**, que busca proteger al menos el 30% de las áreas marinas y terrestres para 2030 y fortalecen a Colombia como uno de los países líderes en conservación marina en la región.



Declaratoria: Reserva Natural Cordillera Beata (3,3 M ha) y Distrito Nacional de Manejo Integrado Colinas y Lomas Submarinas (2,7 M ha)



Ampliación: Santuario de Fauna y Flora Malpelo (2,1 M ha), Distrito Nacional de Manejo Integrado Yuruparí – Malpelo (9,6 M de ha) y Santuario de Fauna y Flora Acandí, Playón Playona, San Francisco y Cabo Tiburón (+62mil ha)

EL SANTUARIO DE ACANDÍ TRIPLICA SU TERRITORIO EN EL GOLFO DEL DARIÉN

El Santuario de Fauna y Flora Acandí, Playón, Playona, San Francisco y Cabo Tiburón formalizó su ampliación, triplicando su extensión original hasta alcanzar las 89.260,9 hectáreas.

Este resultado, construido junto a los Consejos Comunitarios de Cocomanorte, Cocomaseco y Cocomasur, fortalece la protección de ecosistemas marino-costeros y de especies emblemáticas como la tortuga caná (*Dermochelys coriacea*).

La ampliación contó con el apoyo de Herencia Colombia.



[Más información](#) >

Islote en el área de ampliación del SF Acandí, Playón y Playona
Foto: Rodrigo Durán Bahamón

PILOTOS PESQUEROS PARA FORTALECER EL USO SOSTENIBLE



Foto: WWF Colombia

Gracias al apoyo de Herencia Colombia se han desarrollado ejercicios de prospección pesquera en los Distritos Nacionales de Manejo Integrado Yuruparí - Malpelo y Colinas y Lomas Submarinas, con el objetivo de evaluar el potencial de los recursos pesqueros y las artes de pesca asociadas.

A través de estos ejercicios se genera información técnica para la formulación de los planes de manejo y avanzar hacia un modelo de pesca responsable en el Pacífico colombiano.

Algunos de los resultados



Tallas, tasas de supervivencia post-captura y condiciones operativas.



Resalta la captura de atún aleta amarilla, dorado y picudos, especialmente adultos en tallas grandes.



Altas tasas de supervivencia: liberación de juveniles y hembras ovadas.

[Más información](#)



EXPEDICIONES CIENTÍFICAS FORTALECEN EL MONITOREO OCEANOGRÁFICO

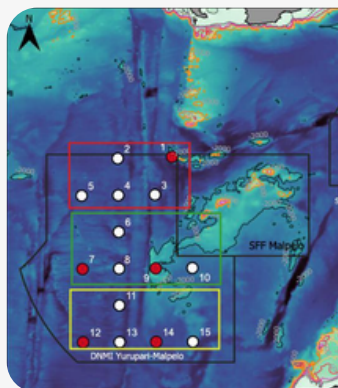

Herencia Colombia apoyó un **crucero científico** de 17 días en los **Distritos Nacionales de Manejo Integrado Yuruparí – Malpelo y Colinas y Lomas Submarinas**. Durante la expedición, se evaluaron **variables oceanográficas**, se **realizó el avistamiento de fauna marina**, **monitoreo** de peces pelágicos, tortugas, mamíferos marinos y especies invasoras.

El crucero reunió capacidades científicas de actores como la Fundación Macuáticos Colombia, la Fundación Malpelo y otros Ecosistemas Marinos, la Universidad del Valle y Parques Nacionales Naturales. Contó con el apoyo además de Bezos Earth Fund, Andes Amazon Fund, Conservación internacional, entre otros.



Fotos: | Crucero de monitoreo oceánicos 2026

EXPEDICIÓN: “PROTEGIENDO EL PACÍFICO”



Durante 10 días, a bordo de la embarcación VIVAX, equipos de guardaparques de Colombia, Ecuador, Panamá y Costa Rica recorrieron el Parque Nacional Natural Gorgona y el Santuario de Fauna y Flora Malpelo, intercambiando experiencias y avanzando en una gestión más articulada para las áreas marinas protegidas.

La expedición contó con el apoyo de Parques Nacionales Naturales, el Corredor Marino del Pacífico Este Tropical (CMAR), la Fundación Pacífico, la Agencia Española de Cooperación Internacional (AECID) y Herencia Colombia.



Fotos: Expedición Protegiendo el Pacífico

[Más información](#) >

COMUNIDADES FORTALECEN EL MONITOREO DE TORTUGAS MARINAS

Con el acompañamiento de Herencia Colombia, del equipo del Santuario de Fauna Acandí Playón y Playona y de los Consejos Comunitarios del área, se fortalece el monitoreo de tortugas marinas Caná (*Dermochelys coriacea*) y Carey (*Eretmochelys imbricata*).

El trabajo articulado ha permitido: asegurar el nacimiento de más de 6.000 tortugas, contar con 758 huellas censadas y monitorear 336 nidos activos.



Archivo: Parques Nacionales Naturales - SF Acandí Playón y Playona

AVANZAMOS EN LA PLANIFICACIÓN DE MANEJO EN ÁREAS MARINAS

Durante el último año se avanzó en la formulación de los planes de manejo de los Distritos Nacionales de Manejo Integrado Yuruparí – Malpelo y Colinas y Lomas Submarinas.

Adicionalmente, fue aprobado el Plan de Manejo de la Reserva Natural Cordillera Beata, área que también socializó su portafolio de proyectos de investigación con universidades e instituciones, con el objetivo de fortalecer la cooperación científica y atraer nuevos aliados para su conservación.



Socialización del Portafolio de Investigación de la Reserva Natural Cordillera Beata
Foto: RN Cordillera Beata

FORTALECEMOS LA PREVENCIÓN, VIGILANCIA Y CONTROL

Con el apoyo de Herencia Colombia las áreas protegidas del Pacífico han fortalecido el **monitoreo y la vigilancia**, a través del uso e implementación del centro de monitoreo de sistemas de sensoramiento satelital "Yubarta".

Con esto se está realizando **seguimiento constante a las actividades que se desarrollan al interior de las áreas protegidas**, permitiendo así, responder de manera inmediata y coordinada, a las actividades de pesca ilegal y otras no permitidas, identificadas al interior de las áreas protegidas.



NUEVA SEDE OPERATIVA PARA LA GESTIÓN EN EL PACÍFICO

Herencia Colombia viene contribuyendo con el fortalecimiento de la **capacidad institucional para la gestión de la conservación** de las áreas marinas en el Pacífico colombiano, a través de la adquisición de un **inmueble** que funcionará como **sede operativa y administrativa de la Dirección Territorial Pacífico en Buenaventura**. Adicionalmente, durante el último trimestre se ha avanzado en la adquisición de los equipos y mobiliario.



PARQUES NACIONALES
NATURALES DE COLOMBIA

PROGRAMA HERENCIA COLOMBIA

Es nuestro compromiso con el futuro

www.parquesnacionales.gov.co



Herencia Colombia



@herencia_colombia



@HeCoColombia