



PARQUES NACIONALES
NATURALES DE COLOMBIA

AUTO NÚMERO 003 DE 19 ENE 2026

**POR MEDIO DE LA CUAL SE INICIA EL TRÁMITE DE REGISTRO DE LA
RESERVA NATURAL DE LA SOCIEDAD CIVIL RNSC 219-25 "EL
SANTUARIO DE ALENA"**

La Subdirectora de Gestión y Manejo de Áreas Protegidas de Parques Nacionales Naturales de Colombia, en ejercicio de sus facultades legales y en especial las establecidas en el numeral 14 del artículo 13 del Decreto 3572 de 2011, la Resolución No. 092 de 2011 y,

CONSIDERANDO

Que la Ley 99 de 1993 creó el Ministerio del Medio Ambiente y reordenó el Sector Público encargado de la gestión y conservación del medio ambiente y los recursos naturales renovables,

Que Parques Nacionales Naturales de Colombia, de acuerdo con lo dispuesto en el Decreto 3572 de 2011, es la Autoridad Ambiental encargada de la administración y manejo del Sistema de Parques Nacionales Naturales y la coordinación del Sistema Nacional de Áreas Protegidas.

Que en el artículo 13, numeral 14 del Decreto 3572 de 2011, se le otorgó a la Subdirección de Gestión y Manejo de Áreas Protegidas la función de *"Adelantar los trámites administrativos ambientales y proyectar los actos administrativos a que haya lugar, para el otorgamiento de permisos, concesiones, autorizaciones y demás instrumentos de control y seguimiento ambiental, para el uso y aprovechamiento de los recursos naturales renovables en las áreas del Sistema de Parques Nacionales, así como para el registro de las Reservas Naturales de la Sociedad Civil"* (Subraya y negrita fuera del texto original).

Que adicionalmente, la Dirección General de esta Autoridad Ambiental, a través de la Resolución No. 092 de 2011, delegó en la Subdirección de Gestión y Manejo de Áreas Protegidas –entre otras- la función de otorgar el registro de las Reservas Naturales de la Sociedad Civil.

Que adicionalmente, la ya referida Ley 99 de 1993, define en su artículo 109 las Reservas Naturales de la Sociedad Civil como: *"La parte o el todo del área de un inmueble que conserva una muestra de un ecosistema natural y sea manejado bajo los principios de la sustentabilidad en el uso de los recursos naturales, cuyas actividades y usos se establecerán de acuerdo a reglamentación, con la participación de las organizaciones sin ánimo de lucro de carácter ambiental"*.

Que mediante el Decreto No. 1076 de 26 de mayo de 2015, *"Por medio del cual se expide el Decreto Único Reglamentario del Sector Ambiente y Desarrollo Sostenible"*, se compilaron los Decretos reglamentarios del sector ambiente, entre los que se encuentran el Decreto 2372 de 2010 *"en relación con el Sistema Nacional de Áreas Protegidas"*, y el Decreto No. 1996 de 1999 *"Por el cual se reglamentan los artículos 109 y 110 de la Ley 99 de 1993 sobre Reservas Naturales de la Sociedad Civil"*.

Que el artículo 1.1.2.1.1 del Decreto No. 1076 de 2015, establece las funciones de Parques Nacionales Naturales como Unidad que conforma y administra el sector.



PARQUES NACIONALES
NATURALES DE COLOMBIA

AUTO NÚMERO 003 DE 19 ENE 2026

**POR MEDIO DE LA CUAL SE INICIA EL TRÁMITE DE REGISTRO DE LA
RESERVA NATURAL DE LA SOCIEDAD CIVIL RNSC 219-25 "EL
SANTUARIO DE ALENA"**

Que para efectos del procedimiento de Registro de Reservas Naturales de la Sociedad Civil en la presente actuación, se procederá de conformidad con lo dispuesto en la Sección 17 -*Reservas de la Sociedad Civil*, del Capítulo 1 -*Áreas de Manejo Especial*- del Título 2 -*Gestión Ambiental*-, de la Parte 2 -*Reglamentación*-, del Libro 2 -*Régimen Reglamentario del Sector Ambiente*-, del Decreto No. 1076 de 2015 "Por medio del cual se expide el Decreto Único Reglamentario del Sector Ambiente y Desarrollo Sostenible".

I. ANTECEDENTES - EXP. 2025230790100219E

Mediante radicado No. 20254700135232 del 14 de noviembre de 2025, los señores **ALEJANDRO IGNACIO VÉLEZ MONTOYA** identificado con cédula de ciudadanía No. 71.699.693, y **YUDE NAKARINA RESTREPO MARÍN** identificada con cédula de ciudadanía No. 43.826.105, presentaron la documentación para iniciar el trámite de registro como Reserva Natural de la Sociedad Civil a denominarse "**EL SANTUARIO DE ALENA**", a favor del predio inscrito bajo el folio de matrícula inmobiliaria No. 018-175716, con una extensión superficial de **1ha**, ubicado en el municipio de El Santuario, departamento de Antioquia, de conformidad con el certificado de tradición expedido el 28 de octubre de 2025, por la Oficina de Instrumentos Públicos de Marinilla, verificado en la Ventanilla Única de Registro VUR, el 15 de diciembre de 2025, sin encontrar anotaciones adicionales.

Que los documentos jurídicos y técnicos allegados en el marco de la solicitud de registro como Reserva Natural de la Sociedad Civil a denominarse "**EL SANTUARIO DE ALENA**", contenidos dentro del expediente 2025230790100219E, son los siguientes:

1. Formulario de solicitud de registro de Reservas Naturales de la Sociedad Civil - VITAL.
2. Formato de solicitud de registro de Reservas Naturales de la Sociedad Civil - RNSC.
3. Certificado de Tradición y Libertad del predio, inscrito bajo el folio de matrícula inmobiliaria No. 018-175716.
4. Breve reseña descriptiva sobre las características del ecosistema natural y la sustentabilidad de los procesos de producción y aprovechamiento llevados a cabo en los predios.
5. Información cartografía del predio objeto de solicitud de registro en formato *pdf*.

Con el fin de verificar si la solicitud elevada ante esta Autoridad Ambiental cumple con los requisitos establecidos en el artículo 2.2.2.1.17.6 del Decreto No. 1076 de 26 de mayo de 2015, se hizo necesario hacer el estudio jurídico respectivo, para lo cual se analizaron los siguientes aspectos:



PARQUES NACIONALES
NATURALES DE COLOMBIA

AUTO NÚMERO 003 DE 19 ENE 2026

**POR MEDIO DE LA CUAL SE INICIA EL TRÁMITE DE REGISTRO DE LA
RESERVA NATURAL DE LA SOCIEDAD CIVIL RNSC 219-25 "EL
SANTUARIO DE ALENA"**

**II. LEGITIMACIÓN PARA FORMULAR LA SOLICITUD Y DERECHO DE
DOMINIO**

De conformidad con el formulario de solicitud de registro y el certificado de Tradición y Libertad aportado, la actual solicitud es elevada por los señores **ALEJANDRO IGNACIO VÉLEZ MONTOYA** identificado con cédula de ciudadanía No. 71.699.693, y **YUDE NAKARINA RESTREPO MARÍN** identificada con cédula de ciudadanía No. 43.826.105.

Con la finalidad de corroborar la legitimación para formular la solicitud y el derecho de dominio de los solicitantes, se realizó un análisis jurídico al certificado de Tradición y Libertad del predio inscrito bajo el folio de matrícula inmobiliaria No. 018-175716.

En el marco de dicho análisis, se corroboró que los señores **ALEJANDRO IGNACIO VÉLEZ MONTOYA** identificado con cédula de ciudadanía No. 71.699.693, y **YUDE NAKARINA RESTREPO MARÍN** identificada con cédula de ciudadanía No. 43.826.105, ostentan la titularidad del derecho real de dominio del predio inscrito bajo el folio de matrícula inmobiliaria No. 018-175716, por tanto, se encuentran legitimados para formular la solicitud de registro de los referidos inmuebles, como Reserva Natural de la Sociedad Civil a denominarse **"EL SANTUARIO DE ALENA"**.

III. LIMITACIÓN AL DOMINIO

Que así mismo, se evidenciaron limitaciones al dominio sobre el predio inscrito bajo el folio de matrícula inmobiliaria No. 018-175716, la cual se describe en la siguiente anotación:

ANOTACION: Nro 003 Fecha: 28-09-2021 Radicación: 2021-018-6-9888
Doc: ESCRITURA 1267 DEL 13-08-2021 NOTARIA UNICA DE EL SANTUARIO
VALOR ACTO: \$1,000,000
ESPECIFICACION: **LIMITACION AL DOMINIO: 0343 SERVIDUMBRE DE
TRANSITO ACTIVA A FAVOR DEL PREDIO SIRVIENTE 018-175715**
PERSONAS QUE INTERVIENEN EN EL ACTO (X-Titular de derecho real de
dominio, I-Titular de dominio incompleto)
DE: ARISTIZABAL ARISTIZABAL HERNAN DE JESUS CC# 72098606
A: RESTREPO MARIN YUDE NAKARINA CC# 43826105 X
A: VELEZ MONTOYA ALEJANDRO IGNACIO CC# 71699693 X

Con respecto a lo anterior, es importante indicar que al evidenciarse esta limitación al dominio sobre el predio inscrito bajo el folio de matrícula inmobiliaria No. 018-175716, y con el ánimo de conocer la extensión de la servidumbre y sus respectivos linderos y con miras a ser excluidas de la zonificación del registro, se hace necesario requerir a los solicitantes del registro que allegue la siguiente información:

- Copia de la Escritura Pública No.1267 del 13 de agosto de 2021 de la Notaría Única de El Santuario.



PARQUES NACIONALES
NATURALES DE COLOMBIA

AUTO NÚMERO 003 DE 19 ENE 2026

**POR MEDIO DE LA CUAL SE INICIA EL TRÁMITE DE REGISTRO DE LA
RESERVA NATURAL DE LA SOCIEDAD CIVIL RNSC 219-25 "EL
SANTUARIO DE ALENA"**

El anterior requerimiento se efectúa con el propósito de realizar un mejor estudio y verificación de los datos que se acopien en el transcurso del proceso de registro, que permitan tomar una decisión de fondo sobre la solicitud presentada.

Cabe resaltar que de acuerdo con el inciso tercero del Artículo 2.2.2.1.17.6, del Decreto 1076 de 2015, al solicitante se le requerirá por una sola vez para que aporte la documentación que les **hiciera falta** y se suspenderán los términos. **Si pasados los dos (2) meses contados a partir del requerimiento, estos no han sido aportados, se entenderá que ha desistido de la solicitud de registro y se procederá al archivo.**

IV. ÁREA OBJETO DE LA SOLICITUD

De conformidad con el formulario de solicitud de registro presentado por los señores **ALEJANDRO IGNACIO VÉLEZ MONTOYA** identificado con cédula de ciudadanía No. 71.699.693, y **YUDE NAKARINA RESTREPO MARÍN** identificada con cédula de ciudadanía No. 43.826.105, se tiene que el área que se solicita para registro como Reserva Natural de la Sociedad Civil a denominarse **"EL SANTUARIO DE ALENA"** a favor del predio inscrito bajo el folio de matrícula inmobiliaria No. 018-175716, será una extensión total de **1 ha**.

Es importante mencionar que en el Certificado de Tradición y Libertad del predio inscrito bajo el folio de matrícula inmobiliaria No. 018-175716, NO se relacionan los **linderos**, en ese sentido y con el fin de dar cumplimiento al numeral tercero del Artículo 2.2.2.1.17.6¹ del Decreto Único Reglamentario No. 1076 de 26 de mayo de 2015, se requiere a los solicitantes del registro allegar:

- Copia de la Escritura Pública No.1267 del 13 de agosto de 2021 de la Notaría Única de El Santuario, con el fin de verificar los linderos del predio.

Cabe resaltar que de acuerdo al inciso tercero del artículo 2.2.2.1.17.7 del Decreto Único Reglamentario No. 1076 de 26 de mayo de 2015, a los solicitantes se les requerirá por una sola vez para que aporten la documentación que les **hiciera falta** y se suspenderán los términos. **Si pasados los dos (2) meses contados a partir del día siguiente a la notificación del presente acto administrativo, estos no han sido aportados, se entenderá que ha desistido de la solicitud de registro y se procederá al archivo.**

Ahora bien, luego de verificar la información cartográfica allegada, se evidenciaron las siguientes situaciones:

¹ **ARTÍCULO 2.2.2.1.17.6. Solicitud de Registro.** La solicitud de registro de una Reserva Natural de la Sociedad Civil deberá presentarse ante Parques Nacionales Naturales de Colombia directamente o por intermedio de una organización sin ánimo de lucro, y deberá contener:
3. Nombre, ubicación, linderos y extensión del inmueble y del área que se registrará como Reserva Natural de la Sociedad Civil.



PARQUES NACIONALES
NATURALES DE COLOMBIA

AUTO NÚMERO 003 DE 19 ENE 2026

**POR MEDIO DE LA CUAL SE INICIA EL TRÁMITE DE REGISTRO DE LA
RESERVA NATURAL DE LA SOCIEDAD CIVIL RNSC 219-25 "EL
SANTUARIO DE ALENA"**

- Los solicitantes adjunta información cartográfica en formato pdf. Tal y como se muestra a continuación:



- La fuente de información cartográfica allegada por los solicitantes es **CATASTRAL**, aportada en formato pdf.

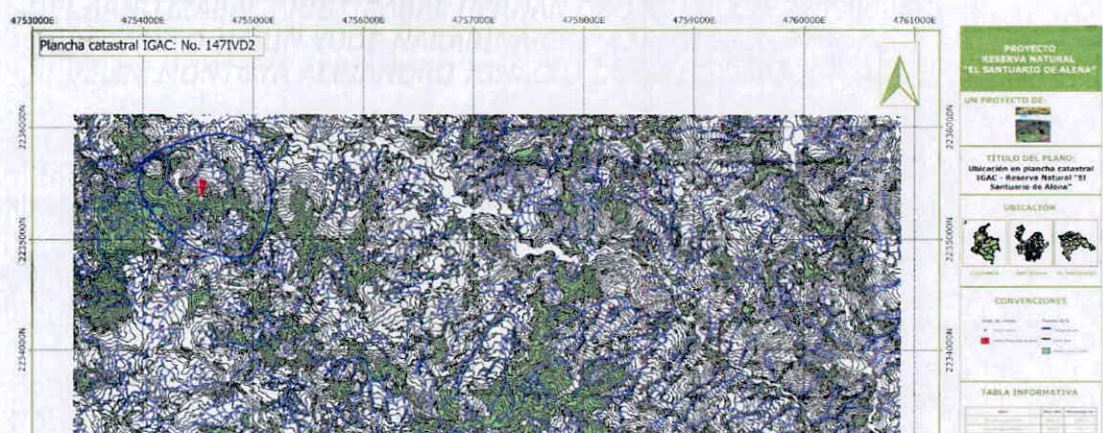

- Se evidencia que en el certificado de tradición aportado no se relaciona la cédula catastral. En ese sentido se procede a verificar con la capa de municipios del DANE, evidenciando que el predio objeto de solicitud de registro, se encuentra localizado en el municipio de El Santuario, departamento de Antioquia. Tal y como se muestra a continuación:

pc



PARQUES NACIONALES
NATURALES DE COLOMBIA

AUTO NÚMERO 003 DE 19 ENE 2026

POR MEDIO DE LA CUAL SE INICIA EL TRÁMITE DE REGISTRO DE LA
RESERVA NATURAL DE LA SOCIEDAD CIVIL RNSC 219-25 "EL
SANTUARIO DE ALENA"

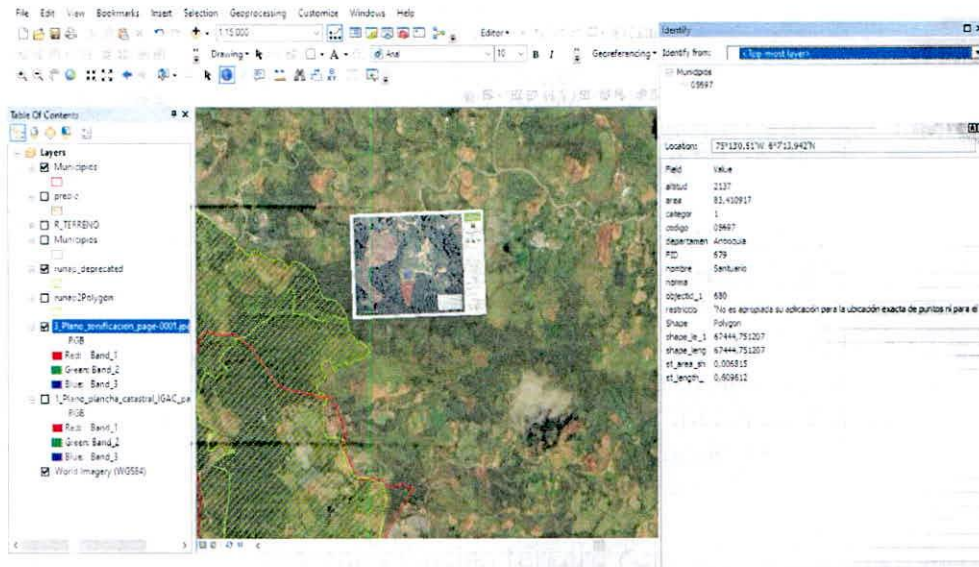

La validez de este documento podrá verificarse en la página certificados.supernotariado.gov.co

SNR SUPERINTENDENCIA DE NOTARIADO Y REGISTRO

OFICINA DE REGISTRO DE INSTRUMENTOS PUBLICOS DE MARINILLA
CERTIFICADO DE TRADICION
MATRICULA INMOBILIARIA

Certificado generado con el Pin No: 2510284935123656830 **Nro Matricula: 018-175716**
Pagina 1 TURNO: 2025-018-1-55132

Impreso el 28 de Octubre de 2025 a las 04:28:07 PM

**"ESTE CERTIFICADO REFLEJA LA SITUACION JURIDICA DEL INMUEBLE
HASTA LA FECHA Y HORA DE SU EXPEDICION"**

No tiene validez sin la firma del registrador en la ultima página

CIRCULO REGISTRAL: 018 - MARINILLA DEPTO: ANTIOQUIA MUNICIPIO: EL SANTUARIO VEREDA: PALMARCITO
FECHA APERTURA: 23-12-2021 RADICACION: 2021-018-6-9887 CON: ESCRITURA DE: 13-08-2021
CODIGO CATASTRAL: COD CATASTRAL ANT: SIN INFORMACION
NUPRE
ESTADO DEL FOLIO: **ACTIVO**

=====

DESCRIPCION: CABIDA Y LINDEROS
LOTE 2 cuyos linderos y demas especificaciones obran en ESCRITURA 1266, 2021/08/13, NOTARIA UNICA SANTUARIO. Artículo 8 Parágrafo 1º. de la Ley 1579 de 2012

=====

SUPERINTENDENCIA

Áreas objeto de registro (formato vs FMI vs SHP vs mapa vs Propuesta zonificación), topología.

- De conformidad con el formulario de solicitud de registro allegado, se indicó como área total a registrar **1 ha**:



PARQUES NACIONALES
NATURALES DE COLOMBIA

AUTO NÚMERO 003 DE 19 ENE 2026

POR MEDIO DE LA CUAL SE INICIA EL TRÁMITE DE REGISTRO DE LA
RESERVA NATURAL DE LA SOCIEDAD CIVIL RNSC 219-25 "EL
SANTUARIO DE ALENA"

Formato de solicitud de Registro:

4. INFORMACIÓN ESPECÍFICA DEL(OS) PREDIO(S) QUE SOLICITA PARA REGISTRAR	Linderos (obligatorio)					
	pasando por los puntos 1 y 2, en extensión de 171 metros, linda con el Predio de Hernán de Jesús Aristóbalo, identificado con ficha catastral No. 697-2-001-000-0022-00017. Por el SUR, entre los puntos 2 y 3, en extensión de 12,32 metros, linda con un camino real de armería. Por el OCCIDENTE, entre el Punto (P3), pasando por los puntos 4, 5, 6, 7, 8, 9 hasta llegar al Punto (P10), punto de partida, en extensión 187,3 metros, linda con el predio identificado con la ficha catastral No. 697-2-001-000- 0022-00016, es o fue de propiedad de CORNARE.					
La información se obtiene al consultar el Certificado de Tradición y Libertad de cada predio objeto de registro. Diligencie la información si esta en el Certificado de Tradición y Libertad.	No de Folio de matrícula Inmobiliaria-FMI (obligatorio)	No de Cédula catastral actual	No de Cédula catastral anterior	No de referencia catastral	Área (ha) (obligatorio)	Nombre de predio
	018-175716				1 ha	LOTE DOS (2)

- Certificado de tradición del predio inscrito bajo el folio de matrícula
inmobiliaria No. 018-175716, cuenta con un area de **1 ha**:

=====

DESCRIPCION: CABIDA Y LINDEROS

LOTE 2 cuyos linderos y demas especificaciones obran en ESCRITURA 1266, 2021/08/13, NOTARIA UNICA SANTUARIO. Artículo 8 Parágrafo 1º. de la Ley
1579 de 2012

AREA Y COEFICIENTE

AREA - HECTAREAS: 1 METROS CUADRADOS: 0 CENTIMETROS CUADRADOS: 0

AREA PRIVADA - METROS CUADRADOS: CENTIMETROS CUADRADOS: / AREA CONSTRUIDA - METROS CUADRADOS: CENTIMETROS
CUADRADOS

COEFICIENTE: %

COMPLEMENTACION:

- Según información cartográfica allegada en formato .pdf, cuenta con un área
de **1 ha**.

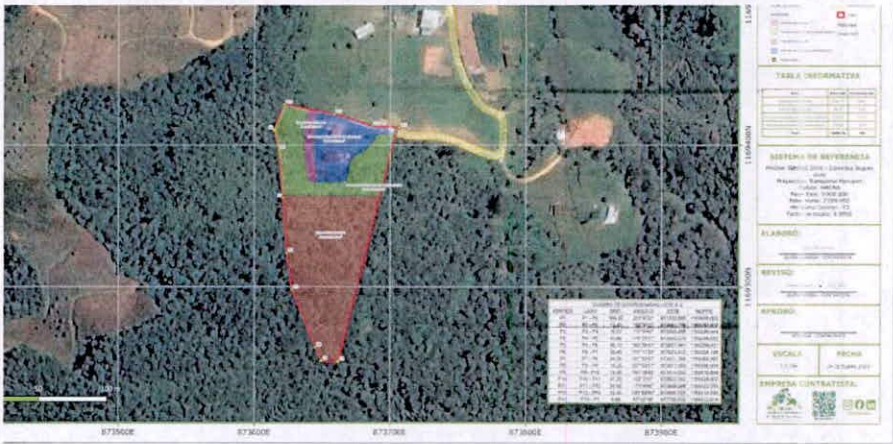



PARQUES NACIONALES
NATURALES DE COLOMBIA

AUTO NÚMERO 003 DE 19 ENE 2026

**POR MEDIO DE LA CUAL SE INICIA EL TRÁMITE DE REGISTRO DE LA
RESERVA NATURAL DE LA SOCIEDAD CIVIL RNSC 219-25 "EL
SANTUARIO DE ALENA"**

TABLA INFORMATIVA		
Zona	Área (m2)	Porcentaje (%)
Zona de conservación	5462,19	54,61
Zona de agrosistemas	342,74	3,42
Zona de amortiguación y manejo especial	2528,31	25,28
Zona de uso intensivo e infraestructura	1667,5	16,67
Total	10000,74	100

SISTEMA DE REFERENCIA		
MAGNA-SIRGAS 2018 / Colombia Bogotá		

En ese orden de ideas, para cumplir a cabalidad con lo estipulado por el Artículo 2.2.2.1.17.6 del Decreto Único Reglamentario No. 1076 de 26 de mayo de 2015, se requiere a los solicitantes del registro allegar lo siguiente:

1. Aclarar la fuente de información de la cartografía allegada, es decir, si es **plancha catastral** de Instituto Geográfico Agustín Codazzi - IGAC o de alguno de los catastros descentralizados; o **levantamiento topográfico**.

En caso de tratarse de información catastral se debe allegar el **Certificado Predial individual Catastral** expedido por (Instituto Geográfico Agustín Codazzi - IGAC o de alguno de los catastros descentralizados) que acredite o se relacione Número de Cédula Catastral, Número de Folio de Matrícula, extensión y polígono, y los datos básicos del propietario correspondiente al predio inscrito bajo el folio de matrícula inmobiliaria No.018-175716, con el propósito de aclarar la ubicación real del predio frente a la malla predial.

En caso de acreditarse el **levantamiento topográfico**, se debe remitir dicho documento en **formato digital tipo Dwg**; esta plancha topográfica debe estar firmada por el profesional en topografía (ingeniero, técnico o tecnólogo) que realizó el procedimiento², y se debe incluir el nombre y número de matrícula profesional del mismo. Además, se debe remitir el documento en formato Pdf o Jpg. Lo anterior, con la finalidad de dar cumplimiento a los requerimientos establecidos en el numeral cuarto del Artículo 2.2.2.1.17.6, del Decreto 1076 de 2015³, ya que ésta es la única información oficial para continuar con el proceso de registro de Reservas Naturales de la Sociedad Civil.

² Consejo Profesional Nacional de Topografía - CPNT. Concepto No. 001 - 2019. 31 de mayo de 2019. 'COMPETENCIA PROFESIONAL PARA EJERCER LA TOPOGRAFÍA Y FIRMAR LOS PLANOS TOPOGRÁFICOS EN EL TERRITORIO COLOMBIANO'. "(...) Los encargados de firmar los planos topográficos son el Ingeniero topográfico matriculado y el Topógrafo profesional licenciado de acuerdo con la Ley 70 de 1979 (Artículos 1, 2, 3, y 4). En consecuencia, la suscripción o firma de un plano topográfico no puede ser delegada o atribuida a profesionales distintos, tales como ingenieros civiles, ingenieros de vías y transportes o arquitectos (...)"

³ **Artículo 2.2.2.1.17.6. Solicitud de Registro.** La solicitud de registro de una Reserva Natural de la Sociedad Civil deberá presentarse ante Parques Nacionales Naturales de Colombia directamente o por intermedio de una organización sin ánimo de lucro, y deberá contener:(...)

4. Ubicación geográfica del predio en plancha catastral o en plancha individual referenciada con coordenadas planas. En su defecto, delimitación del predio en una plancha base topográfica..." (Subrayado fuera del texto)



PARQUES NACIONALES
NATURALES DE COLOMBIA

AUTO NÚMERO 003 DE 19 ENE 2026

**POR MEDIO DE LA CUAL SE INICIA EL TRÁMITE DE REGISTRO DE LA
RESERVA NATURAL DE LA SOCIEDAD CIVIL RNSC 219-25 "EL
SANTUARIO DE ALENA"**

De acuerdo con la fuente de información que se defina, se debe remitir en **formato digital tipo shape**, si es una plancha catastral. Si es un levantamiento topográfico, se debe remitir el **formato digital tipo Dwg**.

Ahora bien, si se define que la fuente de información es catastral, es necesario remitir el polígono y la zonificación de la reserva ajustada al código o cédula catastral que le corresponda, de conformidad con la información reportada en el Certificado Predial individual Catastral, teniendo en cuenta que el área objeto de registro de la información cartográfica aportada por el usuario no debe exceder el área⁴ reportada en el Certificado de Tradición, El cálculo de las áreas se hace en MAGNA SIRGAS Origen Único Nacional para Colombia (CMT-12), y la zonificación deberá allegarse con cada una de las áreas discriminadas en hectáreas y/o porcentaje para el predio objeto de solicitud de registro, de acuerdo con lo establecido en los numerales tercero y quinto del Artículo 2.2.2.1.17.6⁵ y el Artículo 2.2.2.1.17.4⁶ del Decreto 1076 de 2015.

Cabe resaltar que de acuerdo con el inciso tercero del Artículo 2.2.2.1.17.6, del Decreto 1076 de 2015, al solicitante se le requerirá por una sola vez para que aporte la documentación que les hiciera falta y se suspenderán los términos. **Si pasados los dos (2) meses contados a partir del requerimiento, estos no han sido aportados, se entenderá que ha desistido de la solicitud de registro y se procederá al archivo.**

Finalmente, en el marco de la revisión cartográfica adelantada por el Grupo de Trámites y Evaluación Ambiental de Parques Nacionales Naturales de Colombia, se consultó la capa de "Otras Medidas Efectivas de Conservación-OMEC" inscritas para Colombia⁷, encontrando que el predio objeto de solicitud de registro como Reserva Natural de la Sociedad Civil, presentan traslape total con la capa OMEC - Nombre Cuenca Hidrográfica Samaná con Plan de Ordenación y Manejo, estado

⁴ La información cartográfica se debe remitir teniendo como referencia el nuevo origen Nacional, conforme lo establecido en la Resolución 388 del 13 de mayo de 2020 y Resolución 471 del 14 de mayo de 2020, con las consideraciones de la Resolución 529 del 5 de junio de 2020 emitidas por el Instituto Geográfico Agustín Codazzi y adoptadas por Parques Nacionales Naturales de Colombia mediante la circular 20202400000014 del 24/06/2020. Las áreas se deben relacionar en formato de cuatro (4) decimales ya que se refiere a hectáreas.

⁵ 3. Nombre, ubicación, linderos y extensión del inmueble y del área que se registrará como Reserva Natural de la Sociedad Civil.

5. Zonificación y descripción de los usos y actividades a las cuales se destinará la Reserva Natural de la Sociedad Civil y localización en el plano.

⁶ **ARTÍCULO 2.2.2.1.17.4.** Zonificación. La zonificación de las Reservas Naturales de la Sociedad Civil podrá contener además de las zonas que se considere conveniente incluir, las siguientes: 1. Zona de conservación: área ocupada por un paisaje o una comunidad natural, animal o vegetal, ya sea en estado primario o que está evolucionado naturalmente y que se encuentre en proceso de recuperación. 2. Zona de amortiguación y manejo especial: aquella área de transición entre el paisaje antrópico y las zonas de conservación, o entre aquel y las áreas especiales para la protección como los nacimientos de agua, humedales y cauces. Esta zona puede contener rastros de vegetación secundaria y puede estar expuesta a actividades agropecuarias y extractivas sostenibles, de regular intensidad. 3. Zona de agrosistemas: área que se dedica a la producción agropecuaria sostenible para uso humano o animal, tanto para el consumo doméstico como para la comercialización, favoreciendo la seguridad alimentaria. 4. Zona de uso intensivo e infraestructura: área de ubicación de las casas de habitación, restaurantes, hospedajes, establos, galpones, bodegas, viveros, senderos, vías, miradores, instalaciones eléctricas y de maquinaria fija, instalaciones sanitarias y de saneamiento básico e instalaciones para la educación, la recreación y el deporte. Las Reservas Naturales de la Sociedad Civil deberán contar como mínimo, con una Zona de Conservación.

⁷ UNEP-WCMC (2024). Protected Area Profile for Colombia from the World Database on Protected Areas, OMEC. Octubre 2024. Disponible en: www.protectedplanet.net



PARQUES NACIONALES
NATURALES DE COLOMBIA

AUTO NÚMERO 003 DE 19 ENE 2026

**POR MEDIO DE LA CUAL SE INICIA EL TRÁMITE DE REGISTRO DE LA
RESERVA NATURAL DE LA SOCIEDAD CIVIL RNSC 219-25 "EL
SANTUARIO DE ALENA"**

REPORTADA, tipo de área Cuenca Hidrográfica, fecha 17/06/2022, tal y como se muestra a continuación:



Figura 1. Traslape total con la capa OMEC - Cuenca Hidrográfica Samaná con Plan de Ordenación y Manejo, tipo de área Cuenca Hidrográfica, fecha 17/06/2022". Fuente: (MADS 2025).

Así las cosas, es necesario tener en cuenta que la Decisión 14/8 de 2018 del Convenio sobre la Diversidad Biológica define a las OMEC- I Otras Medidas Efectivas de Conservación Basadas en Áreas, como:

*..." Un área geográficamente definida que **no sea un área protegida**, que está gobernada y gestionada de manera que se logren resultados positivos y sostenidos a largo plazo para la conservación in situ de la biodiversidad, las funciones y los servicios ecosistémicos asociados; y cuando proceda, los valores culturales, espirituales, socioeconómicos y otros valores localmente relevantes (2018)".*

En ese sentido, teniendo en cuenta que las Reservas Naturales de la Sociedad Civil son áreas protegidas integrantes del Sistema Nacional de Áreas Protegidas

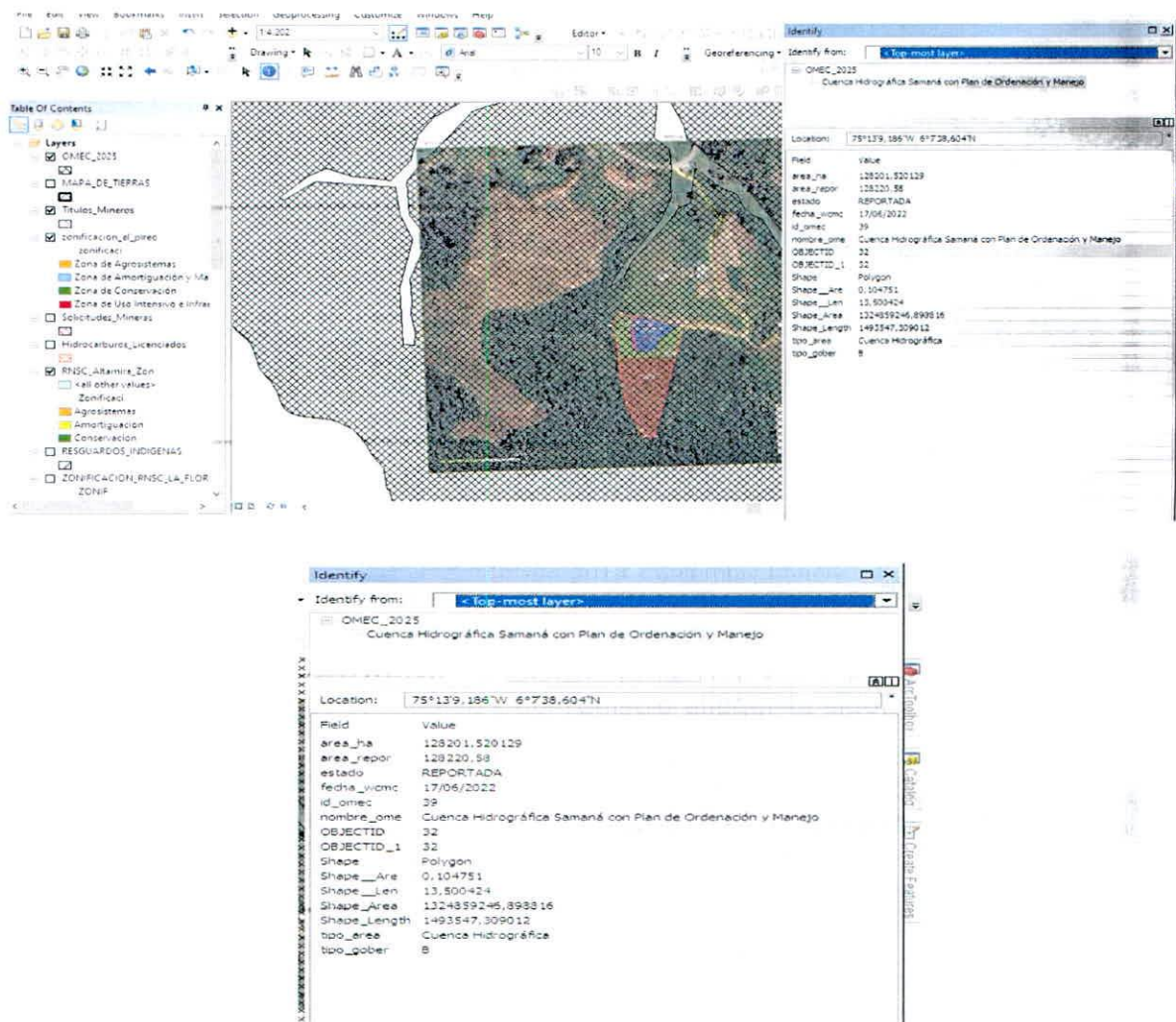

PARQUES NACIONALES
NATURALES DE COLOMBIA

AUTO NÚMERO 003 DE 19 ENE 2026

**POR MEDIO DE LA CUAL SE INICIA EL TRÁMITE DE REGISTRO DE LA
RESERVA NATURAL DE LA SOCIEDAD CIVIL RNSC 219-25 "EL
SANTUARIO DE ALENA"**

-SINAP y que, entendiendo el planteamiento definido por las partes del Convenio de Biodiversidad (CDB 2018), se entiende que las OMEC tienen por definición un enfoque sutil pero diferencial al de las Áreas Protegidas, en este caso representadas por las Reservas Naturales de la Sociedad Civil.

Por tal razón, de continuar con la solicitud de registro como Reserva Natural de la Sociedad Civil a denominarse **"EL SANTUARIO DE ALENA"** a favor del predio inscrito bajo el folio de matrícula inmobiliaria No. 018-175716, ubicado en el municipio de El Santuario, departamento de Antioquia, y que éste culmine con el registro, se procederá a informar al Ministerio de Ambiente y Desarrollo Sostenible para lo correspondiente. Asimismo, dejo a su consideración lo informado para lo que se considere pertinente frente al registro como OMEC.

**IV. RECOMENDACIONES Y ASUNTOS QUE SE DEBEN PRECISAR EN EL
CONCEPTO TÉCNICO**

En aplicación de los principios de economía y celeridad –consagrados en el artículo 3º de la Ley 1437 de 2011-, es pertinente informar a la Autoridad Ambiental que realice la visita de inspección técnica al predio objeto de registro, si de acuerdo al parágrafo Artículo 2.2.2.1.2.8 del Decreto No. 1076 de 26 de mayo de 2015, el inmueble objeto de registro se encuentra superpuesto con alguna Área Protegida de carácter público y se precise si es viable registrar el área solicitada o una porción inferior a la requerida por el propietario en su formulario de solicitud de registro.

Así mismo, se solicita que dicho concepto determine si el área a registrar se encuentra traslapada con títulos y/o contratos de concesión minera, hidrocarburos, u otros proyectos licenciados, resguardos indígenas o de territorios de comunidades negras, o si tiene algún tipo de restricción respecto del uso del suelo, determinado en el POT ó el EOT del respectivo municipio.

Adicionalmente el Concepto deberá determinar las coordenadas de cada una de las zonas, con su respectivo mapa de zonificación y ubicación, así como los usos y actividades a los cuales se destinará la Reserva Natural de la Sociedad Civil, en los términos del citado Decreto Reglamentario.

Para resolver la solicitud presentada por el peticionario, Parques Nacionales Naturales de Colombia, procederá de conformidad con el trámite previsto en la Sección 17 *-Reservas de la Sociedad Civil*, del Capítulo 1 *-Áreas de Manejo Especial-* del Título 2 *-Gestión Ambiental-*, de la Parte 2 *-Reglamentación-*, del Libro 2 *-Régimen Reglamentario del Sector Ambiente-*, del Decreto No. 1076 de 2015, regulado internamente a través del procedimiento de registro de reservas naturales de la sociedad civil – Código M1-PR-02, versión 2 -, actualmente vigente.

En virtud de lo anterior, se da inicio a la actuación administrativa encaminada a resolver la solicitud presentada por el peticionario, previa verificación de los requisitos establecidos para tal fin, por lo cual se expedirá auto de inicio de trámite, el cual se notificará en los términos establecidos en los artículos 67 a



PARQUES NACIONALES
NATURALES DE COLOMBIA

AUTO NÚMERO 003 DE 19 ENE 2026

**POR MEDIO DE LA CUAL SE INICIA EL TRÁMITE DE REGISTRO DE LA
RESERVA NATURAL DE LA SOCIEDAD CIVIL RNSC 219-25 "EL
SANTUARIO DE ALENA"**

69 de la Ley 1437 de 2011 -Código de Procedimiento Administrativo y de lo Contencioso Administrativo-, y su publicación se realizará de conformidad con lo señalado en el artículo 73 de la citada normativa, en concordancia con el artículo 71 de la Ley 99 de 1993.

Adicionalmente, y con el objetivo de dar cumplimiento al término de treinta (30) días establecidos en la Sección 17 -*Reservas de la Sociedad Civil*, del Capítulo 1 -*Áreas de Manejo Especial*- del Título 2 -*Gestión Ambiental*-, de la Parte 2 -*Reglamentación*-, del Libro 2 -*Régimen Reglamentario del Sector Ambiente*-, del Decreto No. 1076 de 326 de mayo de 2015, para llevar a cabo el proceso de registro, se procederá a remitir a la Alcaldía Municipal y a la autoridad ambiental con jurisdicción en el área del predio, los avisos de que trata el artículo 2.2.2.1.17.7 del referido Decreto, para que sean fijados oportunamente y posteriormente se alleguen las constancias de fijación y desfijación de los mencionados avisos.

Que, en mérito de lo expuesto, la Subdirección de Gestión y Manejo de Áreas Protegidas,

DISPONE:

Artículo 1. Iniciar el trámite de registro como Reserva Natural de la Sociedad Civil "**EL SANTUARIO DE ALENA**", a favor del predio inscrito bajo el folio de matrícula inmobiliaria No. 018-175716, ubicado en el municipio de El Santuario, departamento de Antioquia, solicitado por los señores **ALEJANDRO IGNACIO VÉLEZ MONTOYA** identificado con cédula de ciudadanía No. 71.699.693, y **YUDE NAKARINA RESTREPO MARÍN** identificada con cédula de ciudadanía No. 43.826.105, quienes ostentan la titularidad del derecho real de dominio, de conformidad con la parte motiva del presente acto administrativo.

Artículo 2. Requerir a los señores **ALEJANDRO IGNACIO VÉLEZ MONTOYA** identificado con cédula de ciudadanía No. 71.699.693, y **YUDE NAKARINA RESTREPO MARÍN** identificada con cédula de ciudadanía No. 43.826.105, para que dentro del término hasta de dos (2) meses contados a partir del día siguiente a la notificación del presente acto administrativo, alleguen la siguiente documentación con el fin dar continuidad al trámite de Solicitud de Registro de Reserva Natural de la Sociedad Civil, de conformidad con la parte motiva del presente acto administrativo:

1. Escritura Pública No.1267 del 13 de agosto de 2021 de la Notaría Única de El Santuario
2. Aclarar la fuente de información de la cartografía allegada, es decir, si es **plancha catastral** de Instituto Geográfico Agustín Codazzi - IGAC o de alguno de los catastros descentralizados; o **levantamiento topográfico**.



PARQUES NACIONALES
NATURALES DE COLOMBIA

AUTO NÚMERO 003 DE 19 ENE 2026

**POR MEDIO DE LA CUAL SE INICIA EL TRÁMITE DE REGISTRO DE LA
RESERVA NATURAL DE LA SOCIEDAD CIVIL RNSC 219-25 "EL
SANTUARIO DE ALENA"**

En caso de tratarse de información catastral se debe allegar el **Certificado Predial individual Catastral** expedido por (Instituto Geográfico Agustín Codazzi – IGAC o de alguno de los catastros descentralizados) que acredite o se relacione Número de Cédula Catastral, Número de Folio de Matrícula, extensión y polígono, y los datos básicos del propietario correspondiente al predio inscrito bajo el folio de matrícula inmobiliaria No.018-175716, con el propósito de aclarar la ubicación real del predio frente a la malla predial.

En caso de acreditarse el **levantamiento topográfico**, se debe remitir dicho documento en **formato digital tipo Dwg**; esta plancha topográfica debe estar firmada por el profesional en topografía (ingeniero, técnico o tecnólogo) que realizó el procedimiento⁸, y se debe incluir el nombre y número de matrícula profesional del mismo. Además, se debe remitir el documento en formato Pdf o Jpg. Lo anterior, con la finalidad de dar cumplimiento a los requerimientos establecidos en el numeral cuarto del Artículo 2.2.2.1.17.6, del Decreto 1076 de 2015⁹, ya que ésta es la única información oficial para continuar con el proceso de registro de Reservas Naturales de la Sociedad Civil.

De acuerdo con la fuente de información que se defina, se debe remitir en **formato digital tipo shape**, si es una plancha catastral. Si es un levantamiento topográfico, se debe remitir el **formato digital tipo Dwg**.

Ahora bien, si se define que la fuente de información es catastral, es necesario remitir el polígono y la zonificación de la reserva ajustada al código o cédula catastral que le corresponda, de conformidad con la información reportada en el Certificado Predial individual Catastral, teniendo en cuenta que el área objeto de registro de la información cartográfica aportada por el usuario no debe exceder el área¹⁰ reportada en el Certificado de Tradición, El cálculo de las áreas se hace en MAGNA SIRGAS Origen Único Nacional para Colombia (CMT-12), y la zonificación deberá allegarse con cada una de las áreas discriminadas

⁸ Consejo Profesional Nacional de Topografía – CPNT. Concepto No. 001 – 2019. 31 de mayo de 2019. 'COMPETENCIA PROFESIONAL PARA EJERCER LA TOPOGRAFÍA Y FIRMAR LOS PLANOS TOPOGRÁFICOS EN EL TERRITORIO COLOMBIANO'. "(...) Los encargados de firmar los planos topográficos son el Ingeniero topográfico matriculado y el Topógrafo profesional licenciado de acuerdo con la Ley 70 de 1979 (Artículos 1, 2, 3, y 4). En consecuencia, la suscripción o firma de un plano topográfico no puede ser delegada o atribuida a profesionales distintos, tales como ingenieros civiles, ingenieros de vías y transportes o arquitectos (...)"

⁹ **Artículo 2.2.2.1.17.6. Solicitud de Registro.** La solicitud de registro de una Reserva Natural de la Sociedad Civil deberá presentarse ante Parques Nacionales Naturales de Colombia directamente o por intermedio de una organización sin ánimo de lucro, y deberá contener:(...)

4. Ubicación geográfica del predio en plancha catastral o en plancha individual referenciada con coordenadas planas. En su defecto, delimitación del predio en una plancha base topográfica..." (Subrayado fuera del texto)

¹⁰ La información cartográfica se debe remitir teniendo como referencia el nuevo origen Nacional, conforme lo establecido en la Resolución 388 del 13 de mayo de 2020 y Resolución 471 del 14 de mayo de 2020, con las consideraciones de la Resolución 529 del 5 de junio de 2020 emitidas por el Instituto Geográfico Agustín Codazzi y adoptadas por Parques Nacionales Naturales de Colombia mediante la circular 20202400000014 del 24/06/2020. Las áreas se deben relacionar en formato de cuatro (4) decimales ya que se refiere a hectáreas.



PARQUES NACIONALES
NATURALES DE COLOMBIA

AUTO NÚMERO. 003 DE 19 ENE 2026

**POR MEDIO DE LA CUAL SE INICIA EL TRÁMITE DE REGISTRO DE LA
RESERVA NATURAL DE LA SOCIEDAD CIVIL RNSC 219-25 "EL
SANTUARIO DE ALENA"**

en hectáreas y/o porcentaje para el predio objeto de solicitud de registro, de acuerdo con lo establecido en los numerales tercero y quinto del Artículo 2.2.2.1.17.6¹¹ y el Artículo 2.2.2.1.17.4¹² del Decreto 1076 de 2015.

Cabe resaltar que de acuerdo con el inciso tercero del Artículo 2.2.2.1.17.6, del Decreto 1076 de 2015, al solicitante se le requerirá por una sola vez para que aporte la documentación que les hiciere falta y se suspenderán los términos. Si pasados los dos (2) meses contados a partir del requerimiento, estos no han sido aportados, se entenderá que ha desistido de la solicitud de registro y se procederá al archivo.

Artículo 3. Una vez los solicitantes del registro alleguen la información requerida, remitir a la **Alcaldía Municipal de El Santuario** y a la **Corporación Autónoma Regional de las Cuencas de los Ríos Negro y Nare – CORNARE**, los avisos de inicio del trámite a que se refiere el Artículo 2.2.2.1.17.7 del Decreto 1076 de 2015.

Artículo 4. Una vez los solicitantes alleguen la información requerida, la **Corporación Autónoma Regional de las Cuencas de los Ríos Negro y Nare – CORNARE**, realizará y coordinará la práctica de la visita técnica al predio objeto de solicitud de registro, con el fin de verificar la importancia de la muestra de ecosistema natural y la sostenibilidad de los procesos de producción y aprovechamiento llevados a cabo en el predio, si los hay, y demás aspectos técnicos que se deban tener en cuenta para la verificación de los objetivos de conservación de las áreas protegidas, de conformidad con lo señalado en el artículo 2.2.2.1.1.6 y la Sección 17 -Reservas de la Sociedad Civil, Capítulo 1 – Áreas de Manejo Especial- del Título 2 -Gestión Ambiental-, de la Parte 2 – Reglamentación-, del Libro 2-Régimen Reglamentario del Sector Ambiente-, del Decreto No. 1076 de 26 de mayo de 2015, y observe las recomendaciones contenidas en el presente acto administrativo.

Parágrafo 1. Para la práctica de la visita técnica mencionada en el Artículo Cuarto, un funcionario de la **Corporación Autónoma Regional de las**

¹¹ 3. Nombre, ubicación, linderos y extensión del inmueble y del área que se registrará como Reserva Natural de la Sociedad Civil.

5. Zonificación y descripción de los usos y actividades a las cuales se destinará la Reserva Natural de la Sociedad Civil y localización en el plano.

¹² **ARTÍCULO 2.2.2.1.17.4.** Zonificación. La zonificación de las Reservas Naturales de la Sociedad Civil podrá contener además de las zonas que se considere conveniente incluir, las siguientes: 1. Zona de conservación: área ocupada por un paisaje o una comunidad natural, animal o vegetal, ya sea en estado primario o que está evolucionado naturalmente y que se encuentre en proceso de recuperación. 2. Zona de amortiguación y manejo especial: aquella área de transición entre el paisaje antrópico y las zonas de conservación, o entre aquel y las áreas especiales para la protección como los nacimientos de agua, humedales y cauces. Esta zona puede contener rastrojos o vegetación secundaria y puede estar expuesta a actividades agropecuarias y extractivas sostenibles, de regular intensidad. 3. Zona de agrosistemas: área que se dedica a la producción agropecuaria sostenible para uso humano o animal, tanto para el consumo doméstico como para la comercialización, favoreciendo la seguridad alimentaria. 4. Zona de uso intensivo e infraestructura: área de ubicación de las casas de habitación, restaurantes, hospedajes, establos, galpones, bodegas, viveros, senderos, vías, miradores, instalaciones eléctricas y de maquinaria fija, instalaciones sanitarias y de saneamiento básico e instalaciones para la educación, la recreación y el deporte. Las Reservas Naturales de la Sociedad Civil deberán contar como mínimo, con una Zona de Conservación.



PARQUES NACIONALES
NATURALES DE COLOMBIA

AUTO NÚMERO · 003 DE 19 ENE 2026

**POR MEDIO DE LA CUAL SE INICIA EL TRÁMITE DE REGISTRO DE LA
RESERVA NATURAL DE LA SOCIEDAD CIVIL RNSC 219-25 "EL
SANTUARIO DE ALENA"**

Cuencas de los Ríos Negro y Nare – CORNARE-, se comunicará con el usuario, solicitando su aprobación expresa para realizar la actividad. Después de realizada la consulta, se requerirá que esta aprobación se allegue por los medios virtuales establecidos por Parques Nacionales Naturales.

Artículo 5. Notifíquese personalmente o en su defecto por medios electrónicos, el contenido del presente acto administrativo a los señores **ALEJANDRO IGNACIO VÉLEZ MONTOYA** identificado con cédula de ciudadanía No. 71.699.693, y **YUDE NAKARINA RESTREPO MARÍN** identificada con cédula de ciudadanía No. 43.826.105, de conformidad con lo establecido en el artículo 66 y subsiguientes de la Ley 1437 de 2011 –Código de Procedimiento Administrativo y de lo Contencioso Administrativo-.

Artículo 6. El encabezado y la parte dispositiva del presente Auto deberán ser publicados en la Gaceta Oficial Ambiental de Parques Nacionales Naturales de Colombia, de conformidad con lo establecido en el artículo 73 de la Ley 1437 de 2011 –Código de Procedimiento Administrativo y de lo Contencioso Administrativo-.

Artículo 7. Contra el presente acto administrativo no procede recurso alguno, de conformidad con lo establecido en el artículo 75 de la Ley 1437 de 2011 –Código de Procedimiento Administrativo y de lo Contencioso Administrativo-.

Dada en Bogotá, D.C., a los 19 ENE 2026

NOTIFÍQUESE, PUBLÍQUESE Y CÚMPLASE,

MARTA CECILIA DÍAZ LEGUIZAMÓN

Subdirectora de Gestión y Manejo de Áreas Protegidas

Elaboró:
Catalina Sánchez Hidrobo
Abogada - GTEA
Grupo de Trámites y Evaluación
Ambiental

Revisión Cartográfica:
Luis Fernando N. Guerrero
Cartógrafo - GTEA
Grupo de Trámites y Evaluación
Ambiental

Revisó
Andrea Johanna Torres Suarez
Abogada-GTEA
Grupo de Trámites y Evaluación
Ambiental

Aprobó:
Guillermo Alberto Santos Ceballos
Coordinador - GTEA
Grupo de Trámites y Evaluación Ambiental

