



PARQUES NACIONALES  
NATURALES DE COLOMBIA

**RESOLUCIÓN NÚMERO . 2 4 6 DE 0 6 NOV 2025**

**POR MEDIO DE LA CUAL SE REGISTRA LA RESERVA NATURAL DE LA  
SOCIEDAD CIVIL RNSC 098-23 "ROMORAL"**

La Subdirectora de Gestión y Manejo de Áreas Protegidas de Parques Nacionales Naturales de Colombia, en ejercicio de sus facultades legales y en especial las establecidas en el numeral 14 del artículo 13 del Decreto 3572 de 2011, la Resolución No. 092 de 2011 y,

**CONSIDERANDO**

Que la Constitución Política de 1991 señala que todas las personas tienen derecho a gozar de un ambiente sano (Artículo 79), y consagra obligaciones compartidas entre el Estado y las personas como la de proteger las riquezas naturales (Artículo 8) y otras exclusivas para las personas como las de proteger los recursos naturales del país y velar por la conservación del ambiente sano. (Numeral 8 del Artículo 95, en consonancia con el Artículo 58).

Que los artículos 109 y 110 de la Ley 99 de 1993, crearon la figura de conservación privada de las Reservas Naturales de la Sociedad Civil y las definieron como la parte o el todo del área de un inmueble que conserve una muestra de un ecosistema natural y sea manejado bajo los principios de la sustentabilidad en el uso de los recursos naturales y que toda persona natural, jurídica o colectiva propietaria de un área denominada Reserva Natural de la Sociedad Civil deberá obtener Registro del Ministerio del Medio Ambiente.

Que el Artículo 1º del decreto 3572 de 2011, prevé la creación de Parques Nacionales Naturales de Colombia, como un órgano del orden nacional, sin personería jurídica, con autonomía administrativa y financiera, con jurisdicción en todo el territorio nacional, en los términos del artículo 67 de la Ley 489 de 1998, este organismo del nivel central está adscrito al Sector Ambiente y Desarrollo Sostenible.

Que el artículo 13 ibídem, enuncia las funciones de la Subdirección de Gestión y Manejo de Áreas Protegidas de Parques Nacionales Naturales, a su vez en numeral 14 de este artículo le autoriza expresamente para *"Adelantar los trámites administrativos ambientales y proyectar los actos administrativos a que haya lugar, para el otorgamiento de permisos, concesiones, autorizaciones y demás instrumentos de control y seguimiento ambiental, para el uso y aprovechamiento de los recursos naturales renovables en las áreas del Sistema de Parques Nacionales, así como para el registro de las Reservas Naturales de la Sociedad Civil".* Subraya fuera de texto.

Que mediante Resolución N° 092 de 2011, la Directora General de Parques Nacionales Naturales de Colombia, delega una función y dicta otras disposiciones, entre tanto el artículo segundo ibídem dispone: *"ARTICULO SEGUNDO: Delegar en el Subdirector de Gestión y Manejo de Áreas Protegidas la función de otorgar permisos, concesiones y demás autorizaciones para el uso y aprovechamiento de*





PARQUES NACIONALES  
NATURALES DE COLOMBIA

RESOLUCIÓN NÚMERO 246 DE 06 NOV 2025

**POR MEDIO DE LA CUAL SE REGISTRA LA RESERVA NATURAL DE LA  
SOCIEDAD CIVIL RNSC 098-23 "ROMORAL"**

*los recursos naturales renovables asociados al Sistema de Parques Nacionales Naturales y el registro de Reservas Naturales de la Sociedad Civil (...)" Subraya fuera de texto.*

Que mediante el Decreto No. 1076 de 26 de mayo de 2015, "Por medio del cual se expide el Decreto Único Reglamentario del Sector Ambiente y Desarrollo Sostenible", se compilaron los Decretos reglamentarios del sector ambiente, entre los que se encuentran el Decreto 2372 de 2010 "en relación con el Sistema Nacional de Áreas Protegidas", y el Decreto No. 1996 de 1999 "Por el cual se reglamentan los artículos 109 y 110 de la Ley 99 de 1993 sobre Reservas Naturales de la Sociedad Civil".

Que el artículo 1.1.2.1.1 del Decreto No. 1076 de 26 de mayo de 2015, establece las funciones de Parques Nacionales Naturales como Unidad que conforma y administra el sector.

Que, para efectos del procedimiento de Registro de Reservas Naturales de la Sociedad Civil en la presente actuación, se procederá conforme con lo señalado en la Sección 17 -Reservas de la Sociedad Civil, del Capítulo 1 -Áreas de Manejo Especial- del Título 2 -Gestión Ambiental-, de la Parte 2 -Reglamentación-, del Libro 2 -Régimen Reglamentario del Sector Ambiente-, del Decreto No. 1076 de 2015 "Por medio del cual se expide el Decreto Único Reglamentario del Sector Ambiente y Desarrollo Sostenible".

**I. DE LA SOLICITUD Y TRÁMITE DEL REGISTRO - EXP.  
2023230790100098E**

Mediante radicado No. 20234600066792 del 31 de mayo de 2023, el señor **FELIPE ESLAVA BENJUMEA** identificado con la cédula de ciudadanía No. 6.803.831, representante legal de la **FUNDACIÓN AVA JEVA AMAZONÍA** identificada con NIT. No. 900.600.875-7, actuando como apoderado<sup>1</sup> de la señora **MARIELA PERDOMO DE SALAMANCA**, identificada con cédula de ciudadanía No. 40.756.105, remitió la documentación para iniciar el trámite de registro como Reserva Natural de la Sociedad Civil a denominarse "**ROMORAL**", a favor del predio denominado "SIN DIRECCIÓN ROMORAL", inscrito bajo el folio de matrícula inmobiliaria No. **420-37558**, con una extensión superficial de **104,7500 ha**, ubicado en el municipio de Morelia, del departamento de Caquetá, según información contenida en el Certificado de Tradición y Libertad, expedido el 01 de febrero de 2023, por la Oficina de Registro de Instrumentos Públicos de Florencia, verificado en la Ventanilla Única de Registro VUR el 19 de septiembre de 2025, sin que se evidenciaran anotaciones adicionales.

<sup>1</sup> Conforme poder otorgado el 26/04/2023 de la Notaría Primera del Círculo de Florencia.





PARQUES NACIONALES  
NATURALES DE COLOMBIA

## RESOLUCIÓN NÚMERO . 2 4 6 DE 0 6 NOV 2025

### POR MEDIO DE LA CUAL SE REGISTRA LA RESERVA NATURAL DE LA SOCIEDAD CIVIL RNSC 098-23 "ROMORAL"

Que la Subdirectora de Gestión y Manejo de Áreas Protegidas, mediante **Auto No. 223 del 28 de junio de 2023**, dio inicio al trámite de la solicitud de registro como Reserva Natural de la Sociedad Civil a denominarse "**ROMORAL**", a favor del predio denominado "**SIN DIRECCIÓN ROMORAL**", inscrito bajo el folio de matrícula inmobiliaria No. **420-37558**, ubicado en el municipio de Morelia, del departamento de Caquetá, solicitado por el señor **FELIPE ESLAVA BENJUMEA** identificado con la cédula de ciudadanía No. 6.803.831, representante legal de la **FUNDACIÓN AVA JEVA AMAZONÍA** identificada con NIT. No. 900600875-7, actuando como apoderado de la señora **MARIELA PERDOMO DE SALAMANCA**, identificada con cédula de ciudadanía No. 40.756.105.

Que el acto administrativo en comento, se notificó por medios electrónicos el 29 de junio de 2023, al señor **FELIPE ESLAVA BENJUMEA** identificado con la cédula de ciudadanía No. 6.803.831, representante legal de la **FUNDACIÓN AVA JEVA AMAZONÍA** identificada con NIT. No. 900600875-7, actuando como apoderado de la señora **MARIELA PERDOMO DE SALAMANCA**, identificada con cédula de ciudadanía No. 40.756.105, conforme con la autorización efectuada dentro del formulario de solicitud de registro, a través del cual indicó la dirección de correo electrónico para efectos de notificaciones: [felipeslava@hotmail.com](mailto:felipeslava@hotmail.com) y [avajeaamazonia@gmail.com](mailto:avajeaamazonia@gmail.com)

### II. DE LA FIJACIÓN Y DESFIJACIÓN DE AVISOS

Con el fin de dar cumplimiento al artículo 2.2.2.1.17.7 del Decreto Único Reglamentario No. 1076 del 26 de mayo de 2015, se efectuó la publicación de los avisos de inicio de trámite por un término de diez (10) días hábiles, fijado en la Alcaldía Municipal de Morelia, el 01 de octubre de 2024 y desfijado el 18 de octubre de 2024, remitido mediante correo electrónico con radicado No. 20244700144742 del 07 de noviembre de 2024, y en la Corporación para el Desarrollo Sostenible del Sur de la Amazonía - CORPOAMAZONIA-, fijado el 10 de julio de 2023 y desfijado el 26 de julio 2023, remitido mediante correo electrónico con radicado No. 20234600101302 del 09 de agosto de 2023, sin que se presentara intervención de terceros.

### III. VISITA E INFORME TÉCNICO

Dando cumplimiento a lo dispuesto en el inciso quinto del artículo 2.2.2.1.17.7 del Decreto 1076 de 2015 y de acuerdo con lo establecido en el procedimiento para el registro de Reservas Naturales de la Sociedad Civil, el Grupo de Trámites y Evaluación Ambiental -GTEA- de Parques Nacionales Naturales de Colombia, realizó la visita técnica a favor del predio denominado "**SIN DIRECCIÓN ROMORAL**", inscrito bajo el folio de matrícula inmobiliaria No. 420-37558, y emitió Concepto Técnico No. **20252300001906** del 13 de septiembre de 2025, donde se relaciona la ubicación geográfica del predio, características principales de la reserva, situaciones ambientales encontradas y la zonificación, indicando cada una





PARQUES NACIONALES  
NATURALES DE COLOMBIA

## RESOLUCIÓN NÚMERO . 2 4 6 DE 0 6 NOV 2025

### POR MEDIO DE LA CUAL SE REGISTRA LA RESERVA NATURAL DE LA SOCIEDAD CIVIL RNSC 098-23 "ROMORAL"

de las zonas que conformarían la reserva, y los demás elementos técnicos requeridos en la Sección 17 -Reservas de la Sociedad Civil, del Capítulo 1 -Áreas de Manejo Especial- del Título 2 -Gestión Ambiental-, de la Parte 2 -Reglamentación-, del Libro 2 -Régimen Reglamentario del Sector Ambiente-, del Decreto No. 1076 de 26 de mayo de 2015, cuyos aspectos más relevantes se relacionan a continuación:

#### **1. UBICACIÓN, LINDEROS Y ÁREA**

##### **1.1. UBICACIÓN**

*El predio "Sin dirección Romoral", se encuentra localizado al sur del departamento del Caquetá, en zona rural del Municipio de Morelia, vereda La Raya, entre las coordenadas 1° 32' 14,012" N y 75° 26' 20,559 W. La cabecera municipal está ubicada a 1°24'10"N. de latitud norte y 75°42'55"W de longitud oeste y tiene una altura sobre el nivel del mar de 258 metros.*

##### **1.2. LINDEROS**

*De acuerdo con la resolución de 1087 del 28 de febrero de 1989, emitida por el Instituto Colombiano de la Reforma Agraria - Incora, los linderos del predio "Sin dirección Romoral" son los siguientes:*

*"PUNTO DE PARTIDA: Se tomó como punto de partida el punto de partida el punto 018, donde concurren los linderos de la QUEBRADA LA RAYA, JESUS ANACONA Y EL INTERESADO COLINDA ASÍ: NORESTE: Con JESUS ANACONA, en 986 metros, del punto 018 al punto 025; NORESTE con LUIS RIVERA, en 464 metros, del punto 025 al punto 029 y con HERNANDO MACIAS C., en 794 metros, del punto 029 al punto 039; ESTE: con CHUCUA, en 624 metros, del unto 039 al punto 043; SURESTE con RIO BODOQUERO, en 936 metros, del punto 043 al punto 03; SUROESTE: con DAVID PERDOM TRUJILLO, en 1.834 metros, del punto 03 al punto 016; OESTE: con quebrada LA RAYA en 160 metros, del punto 016 al punto 018, punto de partida y encierra"...*

##### **1.3. ÁREA**

*Según la consulta del folio de matrícula inmobiliaria No. 420-37558, el predio "Sin dirección Romoral" presenta una extensión de ciento cuatro hectáreas con siete mil quinientos metros cuadrados (104 ha 7500 m<sup>2</sup>). De acuerdo con el formulario de solicitud de registro el propietario manifestó registrar 80,0610 ha. Una vez ajustada la zonificación de acuerdo con la información levantada durante la visita técnica, se determinó que el área total de registro corresponde a 78,5857 ha (Tabla 1).*





PARQUES NACIONALES  
NATURALES DE COLOMBIA

RESOLUCIÓN NÚMERO . 2 4 6 DE 0 6 NOV 2025

POR MEDIO DE LA CUAL SE REGISTRA LA RESERVA NATURAL DE LA  
SOCIEDAD CIVIL RNSC 098-23 "ROMORAL"

Tabla 1. Área según folio de matrícula inmobiliaria y área objeto de registro del predio "Sin dirección Romoral" que conforma la RNSC: "ROMORAL".

| Nombre del predio     | Folio de Matrícula Inmobiliaria-FMI | Área del predio según FMI (ha) | Área objeto de registro (ha) |
|-----------------------|-------------------------------------|--------------------------------|------------------------------|
| Sin dirección Romoral | 420-37558                           | 104,7500                       | 78,5857                      |

2. ECOSISTEMA NATURAL PRESENTE

De acuerdo con la reseña presentada en la solicitud de registro y lo constatado durante la visita técnica, el predio "Sin dirección Romoral" se encuentra ubicado en el bioma Bosque Húmedo Tropical de la amazonía en el cual predominan formaciones boscosas correspondientes al zonobioma húmedo ecuatorial o selvas de piso. En el predio predominan las coberturas de pastos y las áreas naturales corresponden a bosques secundarios, bosques de galería y bosques en proceso de regeneración natural.

La región presenta un clima cálido muy húmedo, con una precipitación media anual que varía de 3000 a 4000 mm, distribuida a lo largo de todo el año con un período lluvioso que va de abril hasta junio; para los meses restantes del año la precipitación disminuye gradualmente. El período diciembre-marzo, corresponde al más seco del año. En general la humedad relativa del área es alta, llega a valores promedio anuales del 86%. Las temperaturas son muy constantes a través de los años con un promedio de 24°C; los valores máximos no sobrepasan los 25, 7°C en el mes de enero y los mínimos 24,1 ° C en el mes de junio. La humedad relativa se encuentra entre el 80% a 85%, presentando un régimen unimodal, con mayores valores en los periodos de mayor precipitación.

De acuerdo con la clasificación establecida por el Proyecto INPAI (Aspectos Ambientales para el Ordenamiento Territorial del Occidente del Departamento del Caquetá, IGAC y TROPENBOS, 1993), el área de la Reserva se encuentra ubicada en la Unidad de Paisaje de Piedemonte, con alguna influencia sobre todo en lo relativo a suelos del paisaje de Montaña. "Se caracteriza por presentar una superficie de aspecto ondulado a plano, resultado de vertientes convexas correspondientes a conos torrenciales" (IGAC y TROPENBOS, 1993). El Paisaje de Piedemonte que corresponde al predio, se destaca por sus fuertes desniveles, y una dinámica de sus vertientes muy activa; su superficie generalmente posee un aspecto que va de ondulado en su parte más baja a fuertemente quebrado en las más altas.

94





PARQUES NACIONALES  
NATURALES DE COLOMBIA

RESOLUCIÓN NÚMERO . 2 4 6 DE 0 6 NOV 2025

POR MEDIO DE LA CUAL SE REGISTRA LA RESERVA NATURAL DE LA  
SOCIEDAD CIVIL RNSC 098-23 "ROMORAL"



**Figura 1. Vista General RNSC 098-23 "ROMORAL". Fuente: Visita Técnica realizada por Grupo de Trámites y Evaluación Ambiental – GTEA el 24/07/2023.**

### 2.1. FAUNA

De acuerdo con el estudio presentado en la reseña del predio "Sin dirección Romoral" (radicado No. 20234600066792 del 31/05/2023), se realizó una caracterización de la fauna presente en el predio teniendo en cuenta información secundaria y levantamientos en campo. Con base en esto se lograron identificar la presencia de diferentes especies de fauna, la cual se describe a continuación:

#### **Anfibios y reptiles**

Para proceder a la captura y observación de anfibios, se realizaron recorridos utilizando el método VES (Visual Encounter Surveying) (Heyer et. al. 1994; Ángulo et. al. 2006), el cual consistió en la búsqueda de individuos en un área delimitada y durante un tiempo previamente definido, los recorridos se realizaron a pie, con el fin de aumentar la eficiencia del estudio y de cubrir la mayor parte del área y sus principales coberturas. El muestreo se desarrolló por el método de colecta manual por encuentro visual entre las 8:00 hasta las 12:00 para especies diurnas y entre las 20:00 hasta las 24:00 para nocturnas.

De acuerdo con la reseña de la RNSC, se identificaron 13 especies de herpetofauna, de las cuales siete corresponden a anfibios y seis corresponden a reptiles (Tabla 2).

pc





PARQUES NACIONALES  
NATURALES DE COLOMBIA

RESOLUCIÓN NÚMERO . 2 4 6 DE 0 6 NOV 2025

POR MEDIO DE LA CUAL SE REGISTRA LA RESERVA NATURAL DE LA  
SOCIEDAD CIVIL RNSC 098-23 "ROMORAL"

Tabla 2. Listado de especies de herpetofauna (anfibios y reptiles) presentes en la  
RNSC 098-23 "ROMORAL".

| No. | Clase    | Especie                 | Nombre Común          | Orden        | Familia         | UICN |
|-----|----------|-------------------------|-----------------------|--------------|-----------------|------|
| 1   | Amphibia | Ameerega hahneli        | Sapito pintado        | Anura        | Dendrobatidae   | LC   |
| 2   |          | Lithodytes lineatus     | Rana terrestre rayada | Anura        | Leptodactylidae | LC   |
| 3   |          | Adenomera andreae       | Rana terrestre        | Anura        | Leptodactylidae | LC   |
| 4   |          | Rhinella marinus        | Sapo de caña          | Anura        | Bufonidae       | LC   |
| 5   |          | Hypsiboas cinerascens   | Rana granosa          | Anura        | Hylidae         | LC   |
| 6   |          | Hypsiboas punctatus     | Rana punteada         | Anura        | Hylidae         | LC   |
| 7   |          | Hypsiboas punctatus     | Rana                  | Anura        | Hylidae         | LC   |
| 8   | Reptilia | Anolis sp.              | Lagartija café        | Squamata     | Polychrotidae   | NE   |
| 9   |          | Iguana iguana           | Iguana                | Squamata     | Iguanidae       | NE   |
| 10  |          | Boa constrictor         | Guío                  | Squamata     | Boidae          | NE   |
| 11  |          | Cbothrops atrox         | Peloe´ gato           | Squamata     | Viperidae       | LC   |
| 12  |          | Caiman crocodilus       | Babilla               | Crocodiianos | Alligatoridae   | LC   |
| 13  |          | Chelonoidis denticulata | Morrocoy              | Testudines   | Testudinidae    | VU   |

Fuente: Reseña descriptiva de la RNSC "ROMORAL" 20234600066792 del  
31/05/2023.

Aves

Para el caso de la avifauna, se reporta la presencia de 56 especies de aves, siendo las más comunes *Milvago chimachima*, *Ortalis gutata*, *Cyanocorax violaceus*, *Penelope jacquacu*. Estas especies son comunes en bosques húmedos en estados óptimos de conservación. Según las listas rojas de la UICN (Unión Internacional Para la Conservación de la Naturaleza). La mayoría de las especies registrada en el predio están dentro de la categoría de menor preocupación – LC (Tabla 3).

He





PARQUES NACIONALES  
NATURALES DE COLOMBIA

RESOLUCIÓN NÚMERO . 2 4 6 DE 0 6 NOV 2025

POR MEDIO DE LA CUAL SE REGISTRA LA RESERVA NATURAL DE LA  
SOCIEDAD CIVIL RNSC 098-23 "ROMORAL"

Tabla 3. Listado de especies de aves presentes en la RNSC 098-23 "ROMORAL".

| No | Nombre Científico      | Nombre Común                | Orden             | Familia        | Gremio Trófico            | UIC N |
|----|------------------------|-----------------------------|-------------------|----------------|---------------------------|-------|
| 1  | Anhima cornuta         | Junco                       | Anseriformes      | Anhimidae      | Folivors                  | LC    |
| 2  | Dendrocygna autumnalis | Pato salvador vientre negro | Anseriformes      | Corvidae       | Frugivoros - Insectivoros | LC    |
| 3  | Nyctibius griseus      | Bienparado comun            | Caprimulgiformes  | Nyctibidae     | Insectivoros              | LC    |
| 4  | Cathartes aura         | Guala cabecirroja           | Cathartiformes    | Cathartidae    | Rapaces                   | LC    |
| 5  | Vanellus chilensis     | Alcaravan                   | Charadriiformes   | Charadriidae   | Piscivoros - Insectivoros | LC    |
| 6  | Megaceryle torquata    | Martín gigante trópical     | Coraciiformes     | Alcedinidae    | Piscivoros                | LC    |
| 7  | Crotophaga ani         | Garrapatero piquiliso       | Cuculiformes      | Cuculidae      | Omnivoros                 | LC    |
| 8  | Crotophaga major       | Cocinera                    | Cuculiformes      | Cuculidae      | Insectivoros              | LC    |
| 9  | Crotophaga major       | Garrapatero grande          | Cuculiformes      | Cuculidae      | Omnivoros                 | LC    |
| 10 | Piaya cayana           | Soledad                     | Cuculiformes      | Cuculidae      | Insectivoros              | LC    |
| 11 | Piaya cayana           | Cuco - Ardilla comun        | Cuculiformes      | Cuculidae      | Omnivoros                 | LC    |
| 12 | Milvago chimachima     | Gavilan garrapatero         | Falconiformes     | Falconidae     | Rapaces                   | LC    |
| 13 | Ortalis guttata        | Guacharaca variable         | Galliformes       | Cracidae       | Folivoros                 | LC    |
| 14 | Penelope jacquacu      | Pava llanera                | Galliformes       | Cracidae       | Folivoros                 | LC    |
| 15 | Opisthocomus hoazin    | Pava hedionda               | Opisthocomiformes | Opisthocomidae | Folivoros                 | LC    |
| 16 | Cacicus cela           | Toche                       | Passeriformes     | Icteridae      | Frugivoros                | LC    |
| 17 | Cyanocorax violaceus   | Polluelo                    | Passeriformes     | Corvidae       | Omnivoros                 | LC    |

de





PARQUES NACIONALES  
NATURALES DE COLOMBIA

RESOLUCIÓN NÚMERO ' . 2 4 6 DE 0 6 NOV 2025

POR MEDIO DE LA CUAL SE REGISTRA LA RESERVA NATURAL DE LA  
SOCIEDAD CIVIL RNSC 098-23 "ROMORAL"

| No | Nombre Científico                | Nombre Común         | Orden          | Familia         | Gremio Trófico            | UIC N |
|----|----------------------------------|----------------------|----------------|-----------------|---------------------------|-------|
| 18 | <i>Donacobius atricapilla</i>    | Cucrachero de laguna | Passeriformes  | Anatidae        | Insectívoros              | LC    |
| 19 | <i>Lepidothrix coronata</i>      | Salto de corona      | Passeriformes  | Galbulidae      | Folívoros - Frugívoros    | LC    |
| 20 | <i>Manacus manacus</i>           | Salto de barbigallo  | Passeriformes  | Pipridae        | Folívoros - Frugívoros    | LC    |
| 21 | <i>Paroaria gularis</i>          | Soldadito            | Passeriformes  | Thraupidae      | Granívoros                | LC    |
| 22 | <i>Poraria gularis</i>           | Cardenal pantanero   | Passeriformes  | Emberizidae     | Frugívoros - Insectívoros | LC    |
| 23 | <i>Psarocolius decumanus</i>     | Oropendola crestada  | Passeriformes  | Ictiridae       | Frugívoros                | LC    |
| 24 | <i>Ramphocelus carbo</i>         | Toche negro          | Passeriformes  | Thraupidae      | Insectívoros              | LC    |
| 25 | <i>Thamnophilus aethiops</i>     | Batara gris          | Passeriformes  | Thraupidae      | Insectívoros              | LC    |
| 26 | <i>Thraupis episcopus</i>        | Azulejo común        | Passeriformes  | Thraupidae      | Insectívoros              | LC    |
| 27 | <i>Thraupis palmarum</i>         | Azulejo palmero      | Passeriformes  | Thraupidae      | Insectívoros              | LC    |
| 28 | <i>Xiphorhynchus elegans</i>     | Trepatornco elegante | Passeriformes  | Furnariidae     | Insectívoros              | LC    |
| 29 | <i>Butorides striata</i>         | Garcita rayada       | Pelecaniformes | Ardeidae        | Piscívoro - Insectívoro   | LC    |
| 30 | <i>Eudocimus ruber</i>           | Corocora roja        | Pelecaniformes | Picidae         | Piscívoro                 | LC    |
| 31 | <i>Mesembrinibis cayennensis</i> | Ibis verde           | Pelecaniformes | Threskionitidae | Folívoros - Insectívoros  | LC    |
| 32 | <i>Phimosus infuscatus</i>       | Corocora negra       | Pelecaniformes | Threskionitidae | Piscívoro                 | LC    |
| 33 | <i>Aulacorhynchus prasinus</i>   | Tucan verde          | Piciformes     | Ramphastidae    | Frugívoros                | LC    |

He





PARQUES NACIONALES  
NATURALES DE COLOMBIA

RESOLUCIÓN NÚMERO . 2 4 6 DE 0 6 NOV 2025

POR MEDIO DE LA CUAL SE REGISTRA LA RESERVA NATURAL DE LA  
SOCIEDAD CIVIL RNSC 098-23 "ROMORAL"

| No | Nombre Científico         | Nombre Común              | Orden          | Familia         | Gremio Trófico            | UIC N |
|----|---------------------------|---------------------------|----------------|-----------------|---------------------------|-------|
| 34 | Campephilus melanoleucos  | Carpintero marcial        | Piciformes     | Picidae         | Insectívoros              | LC    |
| 35 | Campephilus rubricollis   | Carpintero cuellirojo     | Piciformes     | Picidae         | Insectívoros              | LC    |
| 36 | Capito aurovirens         | Torito coronado           | Piciformes     | Capitonidae     | Frugívoros - Insectívoros | LC    |
| 37 | Celeus elegans            | Carpintero amarillo       | Piciformes     | Picidae         | Insectívoros              | LC    |
| 38 | Dryocopus lineatus        | Carpintero                | Piciformes     | Donacobiidae    | Insectívoros              | LC    |
| 39 | Galbula leucogastra       | Jacamar                   | Piciformes     | Threskionitidae | Insectívoros              | LC    |
| 40 | Pteroglossus pluricinctus | Tucan pichi de banda roja | Piciformes     | Ramphastidae    | Frugívoros - Insectívoros | LC    |
| 41 | Pteroglossus inscriptus   | Tucaneta                  | Piciformes     | Ramphastidae    | Frugívoros - Insectívoros | LC    |
| 42 | Pteroglossus castanotis   | Tucan de dos bandas       | Piciformes     | Ramphastidae    | Frugívoros - Insectívoros | LC    |
| 43 | Pteroglossus pluricinctus | Tucan rojo con amarillo   | Piciformes     | Ramphastidae    | Frugívoros - Insectívoros | LC    |
| 44 | Ramphastos tucanus        | Tucan silbador            | Piciformes     | Ramphastidae    | Frugívoros                | VU    |
| 45 | Amazona amazonica         | Lora cachetiamarilla      | Psittaciformes | Psittacidae     | Frugívoros                | LC    |
| 46 | Amazona farinosa          | Lora real                 | Psittaciformes | Psittacidae     | Frugívoros                | NT    |
| 47 | Amazona ochrocephala      | Coronada                  | Psittaciformes | Psittacidae     | Frugívoros                | LC    |
| 48 | Ara ararauna              | Guacamaya azuliamarilla   | Psittaciformes | Psittacidae     | Frugívoros                | LC    |
| 49 | Ara severus               | Cari seca                 | Psittaciformes | Psittacidae     | Frugívoros                | LC    |





PARQUES NACIONALES  
NATURALES DE COLOMBIA

RESOLUCIÓN NÚMERO 1. 2 4 6 DE 0 6 NOV 2025

POR MEDIO DE LA CUAL SE REGISTRA LA RESERVA NATURAL DE LA  
SOCIEDAD CIVIL RNSC 098-23 "ROMORAL"

| No | Nombre Científico       | Nombre Común          | Orden            | Familia     | Gremio Trófico | UIC N |
|----|-------------------------|-----------------------|------------------|-------------|----------------|-------|
| 50 | Aratinga sp.            | Perico                | Psittaciformes   | Psittacidae | Frugívoros     | LC    |
| 51 | Aratinga widdellii      | Perico canoso         | Psittaciformes   | Psittacidae | Frugívoros     | LC    |
| 52 | Brotogeris cyanoptera   | Periquito aliazul     | Psittaciformes   | Psittacidae | Frugívoros     | LC    |
| 53 | Orthopsittacus manilata | Guacamaya buchiblanca | Psittaciformes   | Psittacidae | Frugívoros     | LC    |
| 54 | Pionites melanocephalus | Cotorra pechiblanca   | Psittaciformes   | Psittacidae | Frugívoros     | LC    |
| 55 | Pionus menstruus        | Cotorra cabeciazul    | Psittaciformes   | Psittacidae | Frugívoros     | LC    |
| 56 | Tinamus major           | Gallineta             | Struthioniformes | Tinamidae   | Insectívoros   | NT    |

Fuente: Reseña descriptiva de la RNSC "ROMORAL" 20234600066792 del 31/05/2023.

Por otra parte, Durante la visita técnica, se observaron diferentes especies de aves, dentro de las que se encuentran: garrapateros, goleros, atrapamoscas, chamonés, jacanas y alcaravanes (Figura 2).



Figura 2. Aves observadas durante visita técnica a la RNSC 098-23 ROMORAL.  
Fuente Visita Técnica realizada por Grupo de Trámites y Evaluación Ambiental – GTEA el 24/07/202

9e





PARQUES NACIONALES  
NATURALES DE COLOMBIA

RESOLUCIÓN NÚMERO . 2 4 6 DE 0 6 NOV 2025

**POR MEDIO DE LA CUAL SE REGISTRA LA RESERVA NATURAL DE LA  
SOCIEDAD CIVIL RNSC 098-23 "ROMORAL"**

***Mamíferos Medianos y Grandes***

*De acuerdo con el levantamiento faunístico citado en la reseña descriptiva del predio "Sin Dirección Romoral", la presencia de los mamíferos medianos y grandes se registró mediante el contacto visual directo y el análisis y búsqueda de rastros como huellas, heces, comederos y/o madrigueras, efectuando recorridos a lo largo de las áreas evaluadas. Adicionalmente se empleó la ayuda de 14 cámaras trampa. Para este grupo se registraron 26 especies distribuidas en 6 órdenes y 14 familias, siendo murciélagos y roedores los grupos con mayor número de especies reportadas (*



**Figura 3. Rastro de Yulo, observado durante visita técnica a la RNSC 098-23 ROMORAL. Fuente Visita Técnica realizada por Grupo de Trámites y Evaluación Ambiental – GTEA el 24/07/2023.**

**Tabla 4).** Para el caso de mamíferos, las especies reportadas en la reseña no se encuentran dentro de ninguna de las categorías de amenaza de extinción propuestas por la UICN; sin embargo, presenta dos especies con clasificación DD (datos deficientes).

Por otra parte, durante la visita técnica fue posible evidenciar la presencia de borugos y yulos, mediante rastros a observados a la orilla de los cuerpos de agua (Figura 3). El propietario del predio, informa también la presencia de especies como zorros, titicos y tigrillos.

*afe*





PARQUES NACIONALES  
NATURALES DE COLOMBIA

RESOLUCIÓN NÚMERO . 2 4 6 DE 06 NOV 2025

POR MEDIO DE LA CUAL SE REGISTRA LA RESERVA NATURAL DE LA  
SOCIEDAD CIVIL RNSC 098-23 "ROMORAL"



Figura 3. Rastro de Yulo, observado durante visita técnica a la RNSC 098-23 ROMORAL. Fuente Visita Técnica realizada por Grupo de Trámites y Evaluación Ambiental – GTEA el 24/07/2023.

Tabla 4. Listado de especies de mamíferos presentes en la RNSC 098-23 "ROMORAL".

| No. | Orden           | Especie               | Nombre Común             | Familia         | UICN |
|-----|-----------------|-----------------------|--------------------------|-----------------|------|
| 1   | Didelphiomorpha | Didelphis marsupialis | Chucha                   | Didelphidae     | DD   |
| 2   | Didelphiomorpha | Philander opossum     | Chucha come gallinas     | Didelphidae     | DD   |
| 3   | Cingulata       | Cabassous unicinctus  | Armadillo cole trapo     | Dasyproctidea   | LR   |
| 4   | Cingulata       | Dasypus novemcinctus  | Armadillo                | Dasyproctidea   | LC   |
| 5   | Pilosa          | Tamandua tetradactyla | Oso hormiguero           | Myrmecophagidae | LC   |
| 6   | Carnivora       | Cerdocyon thous       | Perro iobo               | Canidae         | LC   |
| 7   | Carnivora       | Lontra longicaudis    | Nutria                   | Mustelidae      | DD   |
| 8   | Chiroptera      | Saccopteryx bilineata | Murciélago de dos líneas | Emballonuridae  | LC   |

MC





PARQUES NACIONALES  
NATURALES DE COLOMBIA

RESOLUCIÓN NÚMERO . 2 4 6 DE 0 6 NOV 2025

POR MEDIO DE LA CUAL SE REGISTRA LA RESERVA NATURAL DE LA  
SOCIEDAD CIVIL RNSC 098-23 "ROMORAL"

| No. | Orden      | Especie                  | Nombre Común                               | Familia        | UICN |
|-----|------------|--------------------------|--|----------------|------|
| 9   | Chiroptera | Artibeus planirostris    | Murciélago frutero de rostro plano         | Phyllostomidae | LC   |
| 10  | Chiroptera | Carollia castenea        | Murciélago frugívoro castaño               | Phyllostomidae | LC   |
| 11  | Chiroptera | Carollia perspicillata   | Murciélago frugívoro común de cola corta   | Phyllostomidae | LC   |
| 12  | Chiroptera | Desmodus rotundus        | Murciélago vampiro verdadero               | Phyllostomidae | LC   |
| 13  | Chiroptera | Mimon crenulatum         | Murciélago de hoja nasal crenulada         | Phyllostomidae | LC   |
| 14  | Chiroptera | Uroderma magnirostrum    | Murciélago amarillo constructor de tiendas | Phyllostomidae | LC   |
| 15  | Primates   | Aotus lemurinus          | Marteja                                    | Aotidae        | LC   |
| 16  | Primates   | Saimiri sciureus         | Chichico                                   | Cebidae        | LC   |
| 17  | Primates   | Sapajus apella           | Maicero                                    | Cebidae        | LC   |
| 18  | Rodentia   | Agouti paca              | Boruga                                     | Agoutidea      | LC   |
| 19  | Rodentia   | Dasyprocta fuliginosa    | Guatín                                     | Dasyproctidea  | LC   |
| 20  | Rodentia   | Myoprapta pratti         | Tintín                                     | Dasyproctidea  | LC   |
| 21  | Rodentia   | Proechimys breviceauda   | Rata espinosa                              | Echimyidae     | LC   |
| 22  | Rodentia   | Mus musculus             | Ratón doméstico                            | Muridae        | LC   |
| 23  | Rodentia   | Microsciurus flaviventer | Ardillita                                  | Sciuridae      | DD   |





PARQUES NACIONALES  
NATURALES DE COLOMBIA

RESOLUCIÓN NÚMERO . 2 4 6 DE 0 6 NOV 2025

POR MEDIO DE LA CUAL SE REGISTRA LA RESERVA NATURAL DE LA  
SOCIEDAD CIVIL RNSC 098-23 "ROMORAL"

| No. | Orden    | Especie     | Nombre Común | Familia   | UICN |
|-----|----------|-------------|--------------|-----------|------|
| 24  | Rodentia | Sciurus sp. | Ardilla      | Sciuridae | LC   |

Fuente: Reseña descriptiva de la RNSC "ROMORAL" 20234600066792 del 31/05/2023.

2.2. FLORA

El predio "Sin dirección Romoral" se encuentra ubicada dentro del anillo de poblamiento amazónico o área altamente intervenida del departamento del Caquetá, donde buena parte de los ecosistemas naturales están altamente transformados, con algunos relictos boscosos con algún grado de conservación, el predio es cercano al río Bodoquero y la mayoría de la flora se asocia a sus cercanías y proveen espacios para la fauna y flora local.

Según inventarios realizados en la zona es posible identificar 38 especies agrupados en 17 familias (Tabla 5), dentro de la cuales predomina familias de frutos carnosos, los cuales ayudan para el sustento de la fauna nativa y aportan a la funcionalidad del ecosistema.

Tabla 5. Listado de especies de flora presentes en la RNSC 098-23 "ROMORAL".

| No. | Familia | Nombre Científico                            | Nombre común   |
|-----|---------|--|----------------|
| 1   | Araceae | Aglaonema simplex Blume                      | Cafeto         |
| 2   | Araceae | Caladium bicolor (Aiton) Vent.               | Caladio        |
| 3   | Araceae | Dieffenbachia seguine (Jacq.) Schott         | Rascadera      |
| 4   | Araceae | Dieffenbachia sp.                            | Rascadera      |
| 5   | Araceae | Philodendron sp.                             | Anturio        |
| 6   | Araceae | Xanthosoma sagittifolium (L.) Schott & Endl. | Bore           |
| 7   | Araceae | Bactris gasipaes Kunth                       | Chontaduro     |
| 8   | Araceae | Cocos nucifera L.                            | Palma de coco  |
| 9   | Araceae | Elaeis guineensis Jacq.                      | Palma africana |
| 10  | Araceae | Mauritia flexuosa                            | Canangucha     |





PARQUES NACIONALES  
NATURALES DE COLOMBIA

RESOLUCIÓN NÚMERO . 2 4 6 DE 0 6 NOV 2025

POR MEDIO DE LA CUAL SE REGISTRA LA RESERVA NATURAL DE LA  
SOCIEDAD CIVIL RNSC 098-23 "ROMORAL"

| No. | Familia       | Nombre Científico                                  | Nombre común  |
|-----|---------------|--|---------------|
| 11  | Araceae       | Euterpe precatoria Mart                            | Asai          |
| 12  | Araceae       | Oenocarpus bataua                                  | Milpesos      |
| 13  | Cecropiaceae  | Cecropa cp. Engleriana Sneth L.                    | Yarumo        |
| 14  | Cecropiaceae  | Pourouma cecropiifolia Mart.                       | Uva caimarona |
| 15  | Cyclanthaceae | Cariudovica palmata Ruiz & Pav.                    | Iraca         |
| 16  | Cyperaceae    | Cyperus sp.  | Cortadera     |
| 17  | Cyperaceae    | Dichronema ciliata Vahl.                           | Estrellita    |
| 18  | Euphorbiaceae | Alchomea glandulosa Poepp.                         | S.I.          |
| 19  | Euphorbiaceae | Chamaesyce sp.                                     | S.I.          |
| 20  | Euphorbiaceae | Caryodendron orinocense H. Karst.                  | Inchi         |
| 21  | Euphorbiaceae | Codiaeum variegatum (L.) A. Juss.                  | Croto         |
| 22  | Euphorbiaceae | Hevea brasiliensis (Willd. Ex A. Juss.) Mull. Arg. | Caucho        |
| 23  | Heliconiaceae | Heliconia hirsuta L. F.                            | Platanillo    |
| 24  | Heliconiaceae | Heliconia latispatha Benth.                        | Platanillo    |
| 25  | Heliconiaceae | Heliconia orthotricha L. Andersson                 | Platanillo    |
| 26  | Heliconiaceae | Heliconia rostrata Ruiz & Pav.                     | Platanillo    |
| 27  | Heliconiaceae | Heliconia spathocircinata Aristeg.                 | Platanillo    |
| 28  | Lauraceae     | Persea americana Mill.                             | Aguacate      |
| 29  | Marantaceae   | Calathea sp.                                       | Bihao         |

AC





PARQUES NACIONALES  
NATURALES DE COLOMBIA

RESOLUCIÓN NÚMERO . 2 4 6 DE 0 6 NOV 2025

POR MEDIO DE LA CUAL SE REGISTRA LA RESERVA NATURAL DE LA  
SOCIEDAD CIVIL RNSC 098-23 "ROMORAL"

| No. | Familia        | Nombre Científico                           | Nombre común  |
|-----|----------------|---|---------------|
| 30  | Monimiaceae    | Siparuna sp.                                | Limoncillo    |
| 31  | Moraceae       | Ficus benjamina L.                          | Falso Laurel  |
| 32  | Moraceae       | Ficus elástica Roxb.                        | Falso Caucho  |
| 33  | Musaceae       | Musa paradisiaca L.                         | Platano       |
| 34  | Musaceae       | Musa sapientum L.                           | Banano        |
| 35  | Myrtaceae      | Eucalyptus sp.                              | Eucalipto     |
| 36  | Myrtaceae      | Eugenia stipitata Mc. Vaugh                 | Arazá         |
| 37  | Myrtaceae      | Myrciaria dubia (H.B.K.) Mc Vaugh           | Camu camu     |
| 38  | Myrtaceae      | Psidium guajava L.                          | Guayaba       |
| 39  | Myrtaceae      | Syzygium malaccense (L.) Merr. & L.M. Perry | Pomorroso     |
| 40  | Nyctaginaceae  | Bougainvillea glabra Choisy                 | Veranera      |
| 41  | Orchidaceae    | Stelis sp.                                  | Orquídea      |
| 42  | Passifloraceae | Passiflora quadrangularis L.                | Badea         |
| 43  | Piperaceae     | Piper peltatum L.                           | Santa María   |
| 44  | Piperaceae     | Piper aduncum L.                            | Cordoncillo   |
| 45  | Poaceae        | Andropogon bicornis L.                      | Rabo de zorro |
| 46  | Poaceae        | Axonopus compressus (Sw.) P. Beauv          | Gramma trenza |
| 47  | Poaceae        | Brachiaria decumbens Stapf                  | Pasto amargo  |
| 48  | Poaceae        | Cymbopogon citratus (D.C.) Stapf.           | Limoncillo    |
| 49  | Poaceae        | Digitaria sp.                               | Digitaria     |

2/10





PARQUES NACIONALES  
NATURALES DE COLOMBIA

RESOLUCIÓN NÚMERO . 2 4 6 DE 0 6 NOV 2025

POR MEDIO DE LA CUAL SE REGISTRA LA RESERVA NATURAL DE LA  
SOCIEDAD CIVIL RNSC 098-23 "ROMORAL"

| No. | Familia | Nombre Científico                     | Nombre común   |
|-----|---------|---------------------------------------|----------------|
| 50  | Poaceae | Eleusine sp.                          | Pate gallina   |
| 51  | Poaceae | Homolepis aturensis (Kunth) Chase     | Guaduilla      |
| 52  | Poaceae | Hypharrenia rufa (Ness) Stadd         | S.I.           |
| 53  | Poaceae | Paspalum notatum Flugge               | Gramma dulce   |
| 54  | Poaceae | Paspalum plicatulum Michx             | Pasto negro    |
| 55  | Poaceae | Saccharum officinarum L.              | Caña de azúcar |
| 56  | Poaceae | Sporobulus sp.                        | Espartillo     |
| 57  | Poaceae | Urochloa maxima (Jacq.) R. D. Webster | Pasto guinea   |
| 58  | Poaceae | Mangifera indica L.                   | Mango          |
| 59  | Poaceae | Spondias mombin L.                    | Ciruelo        |

Fuente: Reseña descriptiva de la RNSC "ROMORAL" 20234600066792 del 31/05/2023.

3. OBJETIVOS DE CONSERVACIÓN

Teniendo en cuenta la información suministrada por el usuario y lo evidenciado en la visita técnica, se plantean los siguientes objetivos de conservación para la RNSC "ROMORAL"

Objetivo general

Propender por la continuidad de los procesos ecológicos para preservar y conservar la diversidad biológica del Bosque Húmedo Tropical presente en la RNSC "ROMORAL".

Objetivos específicos

- Preservar las condiciones del bosque y sus cuerpos de agua.
- Preservar las poblaciones y los hábitats necesarios para la sobrevivencia de las especies o conjuntos de especies silvestres que presentan condiciones particulares





PARQUES NACIONALES  
NATURALES DE COLOMBIA

RESOLUCIÓN NÚMERO . 2 4 6 DE 0 6 NOV 2025

POR MEDIO DE LA CUAL SE REGISTRA LA RESERVA NATURAL DE LA  
SOCIEDAD CIVIL RNSC 098-23 "ROMORAL"

*de especial interés para la conservación de la biodiversidad, con énfasis en aquellas de distribución restringida.*

- *Conservar la capacidad productiva de ecosistemas naturales o de aquellos en proceso de restablecimiento de su estado natural, así como la viabilidad de las poblaciones de especies silvestres, de manera que se garantice una oferta y aprovechamiento sostenible de los recursos biológicos.*
- *Mantener las coberturas naturales y aquellas en proceso de restablecimiento de su estado natural, así como las condiciones ambientales necesarias para regular la oferta de bienes y servicios ambientales.*
- *Proveer espacios naturales o aquellos en proceso de restablecimiento de su estado natural, aptos para el deleite, la recreación, la educación, el mejoramiento de la calidad ambiental y la valoración social de la naturaleza.*

**3.1. OBJETOS DE CONSERVACIÓN**

*De acuerdo con la información documental y la colectada durante la visita técnica se establece como objeto de conservación Bosque Húmedo Tropical (bh-T).*

**4. ZONIFICACIÓN DE LA RESERVA NATURAL DE LA SOCIEDAD CIVIL "ROMORAL"**

*Con base en la información cartográfica suministrada por el solicitante del registro y lo evidenciado durante la visita técnica, se establece la zonificación de la siguiente manera para un área total de 77,0649 ha. del predio denominado "Sin dirección Romoral" identificado con folio de matrícula inmobiliaria No. 420-37558, ubicado en el municipio de Morelia, departamento de Caquetá (Tabla 2, Figura 2). La cartografía suministrada está basada en información catastral del Instituto Geográfico Agustín Codazzi – IGAC-.*

Tabla 6. Zonificación de la RNSC "ROMORAL"

| Zonificación                            | Área<br>(ha)   | Porcentaje<br>(%) |
|---|----------------|-------------------|
| Zona de Conservación                    | 8,4968         | 11,03             |
| Restauración                            | 8,2289         | 10,68             |
| Zona de Amortiguación y Manejo Especial | 26,7840        | 34,76             |
| Zona de Agrosistemas                    | 33,5552        | 43,54             |
| <b>TOTAL</b>                            | <b>77,0649</b> | <b>100</b>        |





PARQUES NACIONALES  
NATURALES DE COLOMBIA

RESOLUCIÓN NÚMERO 246 DE 06 NOV 2025

POR MEDIO DE LA CUAL SE REGISTRA LA RESERVA NATURAL DE LA  
SOCIEDAD CIVIL RNSC 098-23 "ROMORAL"

PAGINA EN BLANCO





PARQUES NACIONALES  
NATURALES DE COLOMBIA

RESOLUCIÓN NÚMERO . 2 4 6 DE 0 6 NOV 2025

POR MEDIO DE LA CUAL SE REGISTRA LA RESERVA NATURAL DE LA  
SOCIEDAD CIVIL RNSC 098-23 "ROMORAL"



Figura 4. Zonificación de la RNSC 098-23 "ROMORAL". Fuente de información: Información técnica producto de la visita técnica por el GTEA, verificada y ajustada por PNN nivel central



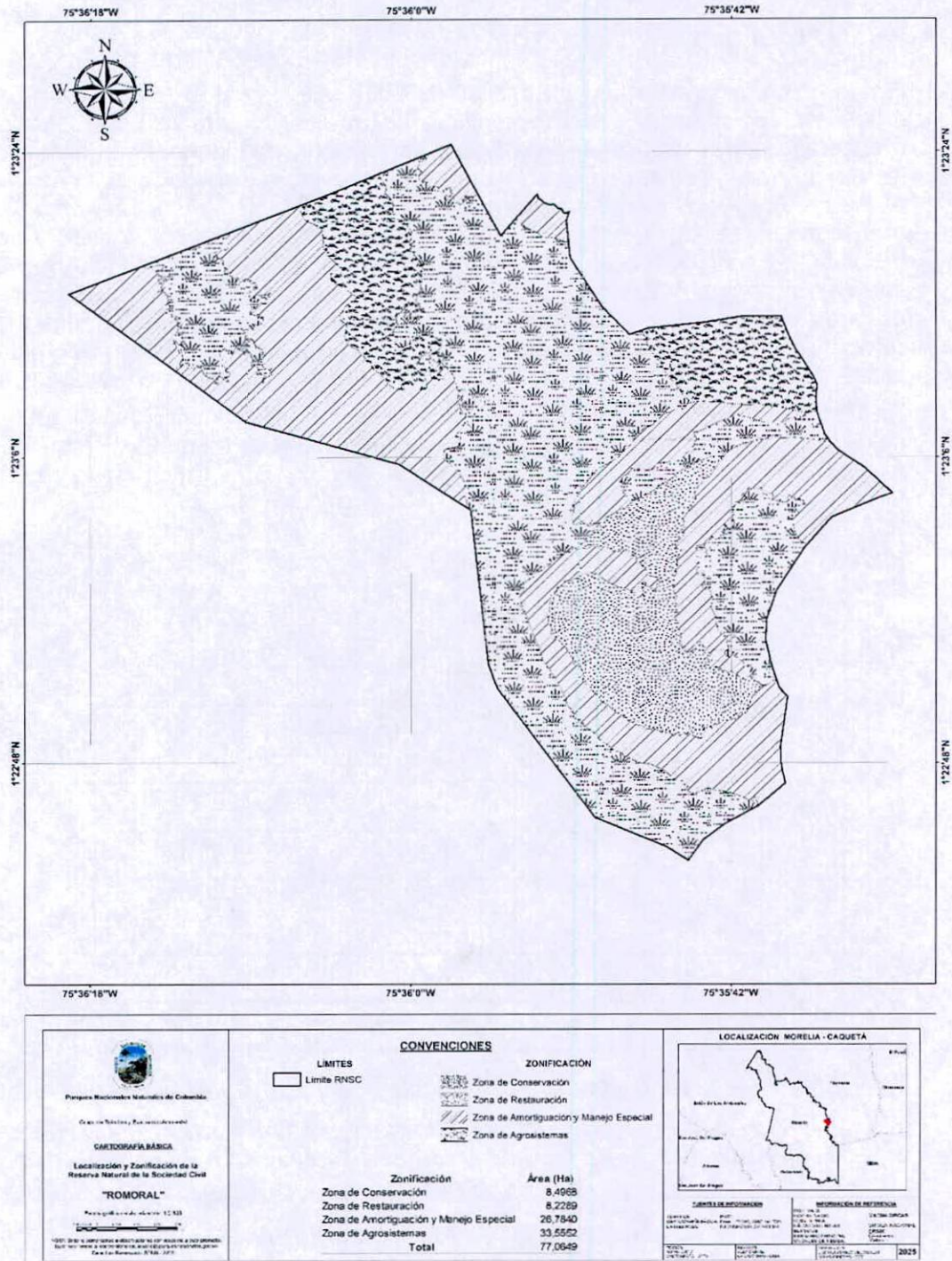

PARQUES NACIONALES  
NATURALES DE COLOMBIA

RESOLUCIÓN NÚMERO ' 246 DE 06 NOV 2025

**POR MEDIO DE LA CUAL SE REGISTRA LA RESERVA NATURAL DE LA  
SOCIEDAD CIVIL RNSC 098-23 "ROMORAL"**

**4.1. ZONA DE CONSERVACION**

El área de conservación comprende 8,4968 ha, equivalente al 11,03 % del total del área bajo registro. De acuerdo con lo evidenciado durante la visita técnica y lo presentado por el usuario en la solicitud de registro, esta zona está conformada en su mayoría por bosque secundario en buen estado de consolidación correspondiente al Bioma Bosque Húmedo Tropical (bh-T) y bosques de galería, inmersos en una matriz heterogénea de potreros para ganadería. El bosque corresponde a bosques secundarios con diferentes estados de desarrollo, al igual que zonas en procesos iniciales de regeneración natural. En las zonas de bosque maduro se identifican tres estratos verticales bien definidos, árboles con alturas superiores a 20m y DAP > 32cm, así como buena conectividad de dosel. En general muestra buen estado de conservación, manteniendo en gran medida la composición, estructura y función propias de este tipo de ecosistema (Figura 5).



**Figura 5. Zona de Conservación de la RNSC 098-23 "ROMORAL". Fuente: Visita Técnica realizada por Grupo de Tramites y Evaluación Ambiental – GTEA el 24/07/2023.**

**4.2. ZONA DE AMORTIGUACION Y MANEJO ESPECIAL**

Esta zona representa el 34,76% del área bajo registro, con una extensión de 26,7840 ha. Esta zona corresponde a zonas de humedales que atraviesa diferentes porciones del predio. Estas se componen de áreas con vegetación secundaria y algunas zonas inundables que proveen sombra y agua, siendo transición entre las áreas productivas y las de conservación, con un uso moderado enfocado a la sostenibilidad (Figura 6).

90





PARQUES NACIONALES  
NATURALES DE COLOMBIA

RESOLUCIÓN NÚMERO . 2 4 6 DE 0 6 NOV 2025

POR MEDIO DE LA CUAL SE REGISTRA LA RESERVA NATURAL DE LA  
SOCIEDAD CIVIL RNSC 098-23 "ROMORAL"



**Figura 6. Zona de Amortiguación y Manejo Especial de la RNSC 098-23 "ROMORAL".**  
**Fuente: Visita Técnica realizada por Grupo de Tramites y Evaluación Ambiental –**  
**GTEA 24/07/2023.**

#### **4.3. ZONA DE RESTAURACION**

La zona de restauración abarca una extensión de 8,2289 ha, equivalentes al 10,68% del total del área objeto de registro. Esta área, no estaba contemplada dentro de la zonificación propuesta inicialmente por el usuario en la solicitud de registro, sin embargo, durante la visita técnica se evidenciaron zonas de bosque en proceso de regeneración natural, las cuales aún no cuentan con la composición estructura y función propias de este tipo de ecosistema (Figura 7, pero con el tiempo y manejo adecuado pueden convertirse en áreas de conservación y proveer servicios ecosistémicos valiosos para el mantenimiento de la reserva y los alrededores.

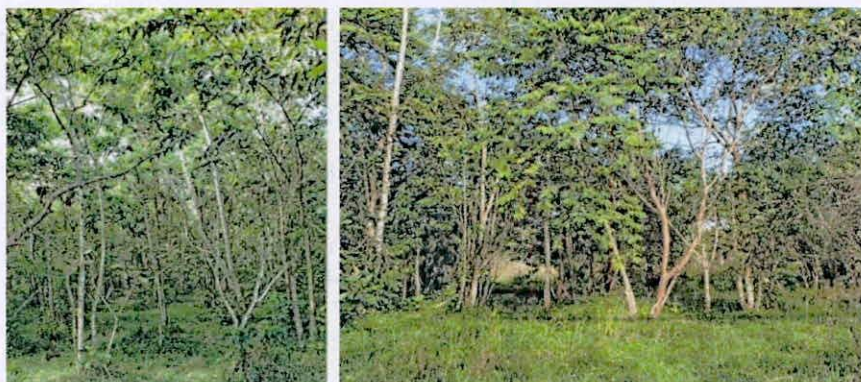

**Figura 7. Zona de Restauración de la RNSC 098-23 "ROMORAL". Fuente: Visita**  
**Técnica realizada por Grupo de Tramites y Evaluación Ambiental – GTEA**  
**24/07/2023.**

90





PARQUES NACIONALES  
NATURALES DE COLOMBIA

RESOLUCIÓN NÚMERO ' 2 4 6 DE 06 NOV 2025

**POR MEDIO DE LA CUAL SE REGISTRA LA RESERVA NATURAL DE LA  
SOCIEDAD CIVIL RNSC 098-23 "ROMORAL"**

**4.4. ZONA DE AGROSISTEMAS**

La Zona de Agrosistemas presenta una extensión de 33,5552 ha, las cuales equivalen al 43,54% del total del área objeto de registro. En esta zona se desarrollan las actividades productivas del predio y está conformada por zonas de potreros con árboles aislados, y zonas de rastrojo que serán transformadas a sistemas silvopastoriles. Actualmente el ganado que se maneja en este sistema corresponde en su mayoría a ganado de ceba, aunque también se encuentra ganado de ordeño en descanso (Figura 8).



**Figura 8. Zona de Agrosistemas de la RNSC 098-23 "ROMORAL". Fuente: Visita Técnica realizada por Grupo de Trámites y Evaluación Ambiental – GTEA 24/07/2023.**

**5. USOS Y ACTIVIDADES**

La Reserva Natural de la Sociedad Civil "ROMORAL" se destinará a cumplir con las siguientes actividades de acuerdo con el formulario de solicitud de registro, los evidenciado durante la visita técnica y con lo mencionado en el artículo 2.2.2.1.17.3 del Decreto No. 1076 de 2015 "Por medio del cual se expide el Decreto Único Reglamentario del Sector Ambiente y Desarrollo Sostenible".

- Actividades que conduzcan a la conservación, preservación, regeneración y restauración de los ecosistemas entre las que se encuentran el aislamiento, la protección, el control y la revegetalización o enriquecimiento con especies nativas.
- Acciones que conduzcan a la conservación, preservación y recuperación de poblaciones de fauna nativa.
- El aprovechamiento maderero doméstico y aprovechamiento sostenible de recursos no maderables
- Producción o generación de bienes y servicios ambientales directos a la reserva e indirectos al área de influencia de la misma.

92









PARQUES NACIONALES  
NATURALES DE COLOMBIA

RESOLUCIÓN NÚMERO . 2 4 6 DE 06 NOV 2025

**POR MEDIO DE LA CUAL SE REGISTRA LA RESERVA NATURAL DE LA  
SOCIEDAD CIVIL RNSC 098-23 "ROMORAL"**

OMECA (Otras Medidas Efectivas de Conservación Basadas en Áreas) y Bancos de hábitat.

De igual forma se informa que en caso de presentarse cambios en la zonificación o en los usos establecidos será necesario informar a Parques Nacionales Naturales de Colombia y a la autoridad ambiental correspondiente tal como lo menciona el artículo 2.2.2.1.17.150 de la Sección 17 del Decreto 1076 de 2015<sup>2</sup>.

**7. OTRAS CONSIDERACIONES TÉCNICAS**

El piedemonte Andino - Amazónico abarca desde el suroccidente de Colombia hasta el sur de Perú y Bolivia. En Colombia se encuentra principalmente en los departamentos del Caquetá y Putumayo y se caracteriza por presentar altos valores de biodiversidad gracias a confluencia entre las formaciones de la cordillera de los andes y la cuenca amazónica, lo que resulta en características geológicas, climáticas y ecológicas importantes.

El inicio de la colonización del piedemonte amazónico estuvo basado en una economía extractivista (de quina y caucho principalmente), en la cual los recursos naturales eran explotados hasta su agotamiento, procedido del abandono del territorio. Luego de la crisis del caucho a comienzos del siglo XX, los colonos extractivistas formaron asentamientos en el piedemonte basados en una economía de subsistencia, pero abrieron la puerta para la migración andina y la implementación de una nueva economía basada en la agricultura y la ganadería<sup>5</sup>. Este nuevo sistema económico trajo consigo la transformación de la selva virgen en potreros y la adecuación de campos de cultivo.

A mediados del siglo XX el gobierno nacional apoyo la colonización del Amazonas y la implementación de la ganadería como sistema productivo, siendo esta, el reglón económico que predomina en la región<sup>5</sup>. Actualmente, el desarrollo de proyectos asociados a la minería y a la exploración y explotación de hidrocarburos ha tomado fuerza en la región y junto con la ganadería son la principal fuente de transformación de los territorios y la degradación ambiental.

Existe una creciente amenaza ambiental en la región debido a la transformación y pérdida de los ecosistemas como resultado de actividades antrópicas asociadas a los asentamientos humanos y a la dinámica sociopolítica y económica. La implementación de sistemas tradicionales de ganadería trae consigo la deforestación y la degradación de los ambientes naturales, así como cambios en la regulación hídrica, la humedad del ambiente, la liberación de gases de efecto invernadero, los procesos de evapotranspiración y la degradación de los suelos; esto, como resultado de la pérdida de las coberturas forestales, que resulta también en la pérdida de hábitat para una gran variedad de especies de flora y fauna y la pérdida de los servicios ecosistémicos asociados.

<sup>2</sup> Ministerio de Ambiente y Desarrollo Sostenible. Decreto 1076 del 26 de Mayo de 2015, por medio del cual se expide el Decreto Único Reglamentario del Sector Ambiente y Desarrollo Sostenible.

*me*





PARQUES NACIONALES  
NATURALES DE COLOMBIA

## RESOLUCIÓN NÚMERO . 2 4 6 DE 0 6 NOV 2025

### **POR MEDIO DE LA CUAL SE REGISTRA LA RESERVA NATURAL DE LA SOCIEDAD CIVIL RNSC 098-23 "ROMORAL"**

*Bajo este contexto, es importante promover la implementación de sistemas agropecuarios que sean sostenibles a largo plazo y que reduzcan las afectaciones anteriormente mencionadas. La implementación de sistemas silvopastoriles es una opción viable e interesante que mejora las prácticas de manejo del sector ganadero, aumentando la productividad y la rentabilidad, y reduce los efectos adversos para el medio ambiente. Los sistemas silvopastoriles son la combinación de la ganadería con diferentes especies vegetales, tales como gramíneas y leguminosas (herbáceas y arbustivas), leñosas perennes y árboles (frutales y maderables), que traen beneficios tanto ambientales como productivos. Estos sistemas pueden presentar diferentes arreglos que incluyen cercas vivas, surcos dentro de las praderas, árboles dispersos en potreros, plantación de especies frutales y maderables y bancos forrajeros<sup>3</sup>.*

*Dentro de los beneficios proporcionados por los sistemas silvopastoriles, se encuentran: la reducción en la aplicación de insumos externos, la fijación de nitrógeno a nivel del suelo, confort animal por reducción del estrés calórico, reducción en los ciclos productivos y mejoramiento en la calidad de la dieta. Desde el punto de vista de conservación, estos sistemas permiten la regulación hídrica, reducen la erosión del suelo, aumentan la conectividad estructural y funcional entre remanentes de bosque, proporcionado adicionalmente refugio y alimento para la fauna silvestre.*

*Para el caso de la RNSC ROMORAL, la ganadería se desarrolla de forma sostenible, a partir de la implementación de cercas vivas que aportan sombra al ganado y permiten la conectividad entre relictos de bosque. Igualmente, la presencia de árboles aislados en potrero, los cuales aportan alimento y sombra no solo al ganado sino a la fauna nativa, cumpliendo funciones como refugios de paso (stepping stones) los cuales facilitan la movilidad de la fauna asociada a bosques, a través de áreas abiertas. Esto aporta a la conectividad estructural del paisaje y al sostenimiento de la biodiversidad y sus servicios ecosistémicos asociados. En este sentido, la recuperación de áreas naturales, como la iniciativa de la zona de restauración y favorecer los procesos de conectividad entre las zonas de conservación, incrementaría en el tiempo la oferta y estabilidad de los servicios ecosistémicos mencionados anteriormente, de allí de la importancia de la protección de fuentes y rondas hídricas las cuales articulan en su mayoría la estructura de conectividad natural en este paisaje del departamento caqueteño.*

*La RNSC ROMORAL presenta un aporte muy importante para la conservación de biodiversidad de la región y la conectividad estructural y funcional de los bosques del piedemonte amazónico; así como el interés del propietario por la conservación de estos ecosistemas altamente transformados. Esto destaca la importancia y la necesidad de continuar con los procesos de conservación del bosque húmedo tropical presente en la RNSC ROMORAL y el desarrollo de actividades productivas sostenibles que reduzcan los impactos y las amenazas sobre el ecosistema. De este modo es*

<sup>3</sup> Sotelo M; Suárez Salazar JC; Álvarez Carrillo F; Castro Núñez A; Calderón Soto VH; Arango J. 2017. Sistemas sostenibles de producción ganadera en el contexto amazónico - Sistemas silvopastoriles: ¿una opción viable? Publicación CIAT No. 448. Centro Internacional de Agricultura Tropical (CIAT), Cali, Colombia. 24 p. Disponible en: <http://hdl.handle.net/10568/89088>

afc





PARQUES NACIONALES  
NATURALES DE COLOMBIA

RESOLUCIÓN NÚMERO . 2 4 6 DE 0 6 NOV 2025

**POR MEDIO DE LA CUAL SE REGISTRA LA RESERVA NATURAL DE LA  
SOCIEDAD CIVIL RNSC 098-23 "ROMORAL"**

*relevante consolidar el reconocimiento de este predio como área protegida de gobernanza privada integrante del Sistema Nacional de Áreas Protegidas-SINAP.*

**CONCEPTO**

*Conforme con los requerimientos mínimos exigidos en la sección 17 -Reservas Naturales de la Sociedad Civil, del Capítulo 1 -Áreas de Manejo Especial - del Título 2 -Gestión Ambiental-, de la Parte 2 - Reglamentación, del libro 2 -Régimen Reglamentario del Sector Ambiente-, del Decreto No. 1076 de 2015; una vez revisado y analizado el expediente RNSC 098-23 "ROMORAL" (expediente virtual No 2023230790100098E) y teniendo en cuenta la información levantada durante la visita técnica, se considera **VIABLE** el registro de 77,0649 ha. del predio denominado "Sin dirección Romoral" inscrito bajo el folio de matrícula inmobiliaria No. 420-37558, ubicado en el municipio de Morelia, departamento de Caquetá, como Reserva Natural de la Sociedad Civil "ROMORAL".*

*Dadas las consideraciones que anteceden, el titular del registro de la Reserva Natural de la Sociedad Civil "ROMORAL" deberá:*

- Elaborar el plan de Manejo de la reserva teniendo en cuenta la información de este concepto técnico.*
- Socializar el acto administrativo con el personal encargado de realizar las actividades de mantenimiento y producción agroforestal al interior de la Reserva.*
- Continuar con el manejo, la conectividad y protección de la muestra de ecosistema natural presente en la reserva.*
- Informar a Parques Nacionales Naturales de Colombia y a la autoridad ambiental correspondiente los cambios en la limitación al dominio, zonificación o usos y actividades establecidos en la Reserva Natural de la Sociedad Civil "ROMORAL" tal como lo menciona el artículo 2.2.2.1.17.15 de la Sección 17 del Decreto 1076 de 2015.*

**IV. CONSIDERACIONES JURÍDICAS**

Bajo los anteriores presupuestos jurídicos y técnicos, así como las recomendaciones contenidas en el Concepto Técnico No. **20252300001906** del 13 de septiembre de 2025, el Grupo de Trámites y Evaluación Ambiental -GTEA- de Parques Nacionales Naturales de Colombia, considera **VIABLE** registrar un área total de **77,0649ha**, a favor del predio denominado "SIN DIRECCIÓN ROMORAL", inscrito bajo el folio de matrícula inmobiliaria No. **420-37558**, ubicado en el municipio de Morelia, del departamento de Caquetá, como Reserva Natural de la Sociedad Civil "**ROMORAL**", toda vez que cumple a cabalidad con los requisitos técnicos y legales establecidos en el Decreto Único Reglamentario No. 1076 de 26 de mayo de 2015, que para el caso concreto se aplica lo estipulado en la Sección 17 -Reservas de la Sociedad Civil, del Capítulo 1 -Áreas de Manejo Especial- del

*gpc*





PARQUES NACIONALES  
NATURALES DE COLOMBIA

RESOLUCIÓN NÚMERO . 2 4 6 DE 0 6 NOV 2025

**POR MEDIO DE LA CUAL SE REGISTRA LA RESERVA NATURAL DE LA  
SOCIEDAD CIVIL RNSC 098-23 "ROMORAL"**

Título 2 -Gestión Ambiental-, de la Parte 2 - Reglamentación-, del Libro 2 - Régimen Reglamentario del Sector Ambiente, del mencionado decreto.

En mérito de lo expuesto la Subdirección de Gestión y Manejo de Áreas Protegidas,

**RESUELVE:**

**Artículo 1:** Registrar como Reserva Natural de la Sociedad Civil "**ROMORAL**", una extensión superficiaria total de **77,0649 ha**, a favor del predio denominado "SIN DIRECCIÓN ROMORAL", inscrito bajo el folio de matrícula inmobiliaria No. **420-37558**, ubicado en el municipio de Morelia, del departamento de Caquetá, de propiedad de la señora **MARIELA PERDOMO DE SALAMANCA**, identificada con cédula de ciudadanía No. 40.756.105, de conformidad con lo expuesto en la parte motiva de la presente resolución.

**Artículo 2:** Como **objetivos de conservación** de la Reserva Natural de la Sociedad Civil "**ROMORAL**" se proponen:

**Objetivo general**

Propender por la continuidad de los procesos ecológicos para preservar y conservar la diversidad biológica del Bosque Húmedo Tropical presente en la RNSC "ROMORAL".

**Objetivos específicos**

- Preservar las condiciones del bosque y sus cuerpos de agua.
- Preservar las poblaciones y los hábitats necesarios para la sobrevivencia de las especies o conjuntos de especies silvestres que presentan condiciones particulares de especial interés para la conservación de la biodiversidad, con énfasis en aquellas de distribución restringida.
- Conservar la capacidad productiva de ecosistemas naturales o de aquellos en proceso de restablecimiento de su estado natural, así como la viabilidad de las poblaciones de especies silvestres, de manera que se garantice una oferta y aprovechamiento sostenible de los recursos biológicos.
- Mantener las coberturas naturales y aquellas en proceso de restablecimiento de su estado natural, así como las condiciones ambientales necesarias para regular la oferta de bienes y servicios ambientales.
- Proveer espacios naturales o aquellos en proceso de restablecimiento de su estado natural, aptos para el deleite, la recreación, la educación, el mejoramiento de la calidad ambiental y la valoración social de la naturaleza.

gpe





PARQUES NACIONALES  
NATURALES DE COLOMBIA

RESOLUCIÓN NÚMERO . 2 4 6 DE 0 6 NOV 2025

POR MEDIO DE LA CUAL SE REGISTRA LA RESERVA NATURAL DE LA  
SOCIEDAD CIVIL RNSC 098-23 "ROMORAL"

**Artículo 3:** Adoptar la siguiente zonificación para la Reserva Natural de la Sociedad Civil "ROMORAL"

Zonificación para la RNSC "ROMORAL"

| Zonificación                            | Área (ha)      | Porcentaje (%) |
|---|----------------|----------------|
| Zona de Conservación                    | 8,4968         | 11,03          |
| Restauración                            | 8,2289         | 10,68          |
| Zona de Amortiguación y Manejo Especial | 26,7840        | 34,76          |
| Zona de Agrosistemas                    | 33,5552        | 43,54          |
| <b>TOTAL</b>                            | <b>77,0649</b> | <b>100</b>     |

**Parágrafo 1:** Cualquier modificación a la zonificación acogida deberá ser comunicada a Parques Nacionales Naturales de Colombia, para los trámites pertinentes.

**Artículo 4:** La Reserva Natural de la Sociedad Civil "ROMORAL", se destinará a cumplir los siguientes usos y actividades de acuerdo con lo dispuesto en el artículo 2.2.2.1.17.3 del Decreto Único Reglamentario 1076 de 26 de mayo de 2015:

- Actividades que conduzcan a la conservación, preservación, regeneración y restauración de los ecosistemas entre las que se encuentran el aislamiento, la protección, el control y la revegetalización o enriquecimiento con especies nativas.
- Acciones que conduzcan a la conservación, preservación y recuperación de poblaciones de fauna nativa.
- El aprovechamiento maderero doméstico y aprovechamiento sostenible de recursos no maderables
- Producción o generación de bienes y servicios ambientales directos a la reserva e indirectos al área de influencia de la misma.
- Construcción de tejido social Construcción de tejido social, la extensión y la organización comunitaria\*

**Artículo 5:** Una vez ejecutoriada la presente resolución, de conformidad con lo establecido en el Parágrafo del Artículo 2.2.2.1.17.8 del Decreto Único Reglamentario 1076 de 26 de 2015, el titular del presente registro podrá ejercer los derechos contemplados en el Artículo 2.2.2.1.17.11 ibídem, y los demás que la Ley confiere a las Reservas Naturales de la Sociedad Civil.

*He*





PARQUES NACIONALES  
NATURALES DE COLOMBIA

## RESOLUCIÓN NÚMERO . 2 4 6 DE 0 6 NOV 2025

### POR MEDIO DE LA CUAL SE REGISTRA LA RESERVA NATURAL DE LA SOCIEDAD CIVIL RNSC 098-23 "ROMORAL"

**Artículo 6:** Una vez ejecutoriada la presente resolución, el titular del presente registro deberá dar estricto cumplimiento a las obligaciones establecidas en el artículo 2.2.2.1.17.15 del Decreto Único reglamentario 1076 de 26 de mayo de 2015, so pena de las sanciones legales.

**Artículo 7:** En virtud de lo señalado en el numeral 14 del artículo 13 del Decreto 3572 de 2011, la Subdirección de Gestión y Manejo de Áreas Protegidas podrá ordenar la realización de visitas técnicas de seguimiento, para verificar la observancia de las condiciones bajo las cuales se otorga el presente registro y el cumplimiento de las obligaciones establecidas en el artículo sexto de esta Resolución.

**Artículo 8:** En firme la presente decisión, se ordena enviar copias de esta resolución al Departamento Nacional de Planeación, Gobernación del Caquetá, a la Corporación para el Desarrollo Sostenible del Sur de la Amazonía – CORPOAMAZONIA-, y a la Alcaldía Municipal de Morelia, de conformidad con lo dispuesto en el numeral 6º del artículo 2.2.2.1.17.8 del Decreto Único reglamentario 1076 de 26 de mayo de 2015.

**Artículo 9:** En firme la presente decisión, de conformidad con lo señalado en el numeral 15 del artículo 13 del decreto 3572 de 2011, y en concordancia con lo establecido en el parágrafo del artículo 2.2.2.1.3.3 del Decreto Único Reglamentario 1076 de 26 de mayo de 2015, se ordena incorporar la presente Reserva Natural de la Sociedad Civil al Registro Único Nacional de Áreas Protegidas – RUNAP del SINAP.

**Artículo 10:** Notifíquese el contenido del presente acto administrativo personalmente o en su defecto por aviso, al señor **FELIPE ESLAVA BENJUMEA** identificado con la cédula de ciudadanía No. 6.803.831, representante legal, o quien haga sus veces, de la **FUNDACIÓN AVA JEVA AMAZONÍA** identificada con NIT 900.600.875-7, en calidad de apoderado de la señora **MARIELA PERDOMO DE SALAMANCA**, identificada con cédula de ciudadanía No. 40.756.105, en los términos establecidos en el artículo 66 y subsiguientes de la Ley 1437 de 2011 – Código de Procedimiento Administrativo y de lo Contencioso Administrativo-.

**Artículo 11:** La Reserva Natural de la Sociedad Civil "**ROMORAL**", deberá contar con un plan de manejo que será el principal instrumento de planificación que orienta su gestión de conservación para un periodo de cinco años, y su formulación se realizará dentro del año siguiente a su incorporación en el Registro Único Nacional de Áreas Protegidas RUNAP, de conformidad con lo dispuesto en el artículo 2.2.2.1.6.5 del Decreto Único Reglamentario 1076 de 26 de mayo de 2015.

*[Handwritten signature]*





PARQUES NACIONALES  
NATURALES DE COLOMBIA

RESOLUCIÓN NÚMERO . 2 4 6 DE 0 6 NOV 2025

**POR MEDIO DE LA CUAL SE REGISTRA LA RESERVA NATURAL DE LA  
SOCIEDAD CIVIL RNSC 098-23 "ROMORAL"**

**Artículo 12:** Contra la presente resolución procede el recurso de reposición, el cual podrá interponerse por escrito dentro de los diez (10) días hábiles siguientes a la fecha de su notificación, ante la Subdirección de Gestión y Manejo de Áreas Protegidas de Parques Nacionales Naturales de Colombia, conforme a lo establecido en el artículo 76 de la Ley 1437 de 2011 - Código de Procedimiento Administrativo y de lo Contencioso Administrativo-.

**Artículo 13:** La presente Resolución deberá publicarse en la correspondiente Gaceta Oficial Ambiental de Parques Nacionales Naturales de Colombia.

Dada en Bogotá, D.C., a los 0 6 NOV 2025

**NOTIFÍQUESE, COMUNÍQUESE, PUBLÍQUESE Y CÚMPLASE**

**MARTA CECILIA DÍAZ LEGUIZAMÓN**

Subdirectora de Gestión y Manejo de Áreas Protegidas

**Elaboró:**  
Catalina Sánchez Hidrobo  
Abogada - GTEA  
Grupo de Trámites y Evaluación  
Ambiental

**Concepto Técnico:**  
Felipe Vélez García  
Biólogo 2023 - GTEA  
Actualizó y ajustó: John Fredy Jiménez  
Viasús, Biólogo- GTEA  
Grupo de Trámites y Evaluación  
Ambiental

**Revisó**  
Andrea Johanna Torres Suarez  
Abogada-GTEA  
Grupo de Trámites y Evaluación  
Ambiental

**Aprobó:**  
Guillermo Alberto Santos Ceballos  
Coordinador - GTEA  
Grupo de Trámites y Evaluación  
Ambiental