

## RESOLUCIÓN NÚMERO . 1 0 8 DE 1 6 MAY 2024

### "POR MEDIO DE LA CUAL SE MODIFICA LA RESOLUCIÓN No.149 DEL 24 DE SEPTIEMBRE DE 2019 POR MEDIO DE LA CUAL SE REGISTRA LA RESERVA NATURAL DE LA SOCIEDAD CIVIL RNSC 133-17 "EL CONSUELO" Y SE TOMAN OTRAS DISPOSICIONES

La subdirectora de Gestión y Manejo de Áreas Protegidas de Parques Nacionales Naturales de Colombia, en ejercicio de sus facultades legales y en especial las establecidas en el numeral 14 del artículo 13 del Decreto 3572 de 2011, la Resolución N° 092 de 2011 y

#### CONSIDERANDO

Que la Constitución Política de 1991 señala que todas las personas tienen derecho a gozar de un ambiente sano (Artículo 79), y consagra obligaciones compartidas entre el Estado y las personas como la de proteger las riquezas naturales (Artículo 8) y otras exclusivas para las personas como las de proteger los recursos naturales del país y velar por la conservación del ambiente sano. (Numeral 8 del Artículo 95, en consonancia con el Artículo 58).

Que los artículos 109 y 110 de la Ley 99 de 1993, crearon la figura de conservación privada de las Reservas Naturales de la Sociedad Civil y las definieron como la parte o el todo del área de un inmueble que conserve una muestra de un ecosistema natural y sea manejado bajo los principios de la sustentabilidad en el uso de los recursos naturales y que toda persona natural, jurídica o colectiva propietaria de un área denominada Reserva Natural de la Sociedad Civil deberá obtener Registro del Ministerio del Medio Ambiente.

Que el Artículo 1º del decreto 3572 de 2011, prevé la creación de Parques Nacionales Naturales de Colombia, como un órgano del orden nacional, sin personería jurídica, con autonomía administrativa y financiera, con jurisdicción en todo el territorio nacional, en los términos del artículo 67 de la Ley 489 de 1998, este organismo del nivel central está adscrito al Sector Ambiente y Desarrollo Sostenible.

Que el artículo 13 *ibídem*, enuncia las funciones de la Subdirección de Gestión y Manejo de Áreas Protegidas de Parques Nacionales Naturales, a su vez en numeral 14 de este artículo le autoriza expresamente para "*Adelantar los trámites administrativos ambientales y proyectar los actos administrativos a que haya lugar, para el otorgamiento de permisos, concesiones, autorizaciones y demás instrumentos de control y seguimiento ambiental, para el uso y aprovechamiento de los recursos naturales renovables en las áreas del Sistema de Parques Nacionales, así como para el registro de las Reservas Naturales de la Sociedad Civil*". Subraya fuera de texto.

Que mediante Resolución N° 092 de 2011, la Directora General de Parques Nacionales Naturales de Colombia, delega una función y dicta otras disposiciones, entre tanto el artículo segundo *ibídem* dispone: "*ARTICULO SEGUNDO: Delegar en el Subdirector de Gestión y Manejo de Áreas Protegidas la función de otorgar permisos, concesiones y demás autorizaciones para el uso y aprovechamiento de los recursos naturales renovables asociados al Sistema de Parques Nacionales Naturales y el registro de Reservas Naturales de la Sociedad Civil (...)*" Subraya fuera de texto.

Que mediante el Decreto No. 1076 de 26 de mayo de 2015, "*Por medio del cual se expide el Decreto Único Reglamentario del Sector Ambiente y Desarrollo Sostenible*", se compilaron los Decretos reglamentarios del sector ambiente, entre los que se encuentran el Decreto 2372 de 2010 "*en relación con el Sistema Nacional de Áreas Protegidas*", y el Decreto No. 1996 de 1999

efe



RESOLUCIÓN NÚMERO . 108 DE 16 MAY 2024

**"POR MEDIO DE LA CUAL SE MODIFICA LA RESOLUCIÓN No.149 DEL 24 DE SEPTIEMBRE DE 2019 POR MEDIO DE LA CUAL SE REGISTRA LA RESERVA NATURAL DE LA SOCIEDAD CIVIL RNSC 133-17 "EL CONSUELO" Y SE TOMAN OTRAS DISPOSICIONES**

*"Por el cual se reglamentan los artículos 109 y 110 de la Ley 99 de 1993 sobre Reservas Naturales de la Sociedad Civil".*

Que el artículo 1.1.2.1.1 del Decreto No. 1076 de 26 de mayo de 2015, establece las funciones de Parques Nacionales Naturales como Unidad que conforma y administra el sector.

Que, para efectos del procedimiento de Registro de Reservas Naturales de la Sociedad Civil en la presente actuación, se procederá conforme con lo señalado en la Sección 17 -Reservas de la Sociedad Civil, del Capítulo 1 -Áreas de Manejo Especial- del Título 2 -Gestión Ambiental-, de la Parte 2 -Reglamentación-, del Libro 2 -Régimen Reglamentario del Sector Ambiente-, del Decreto No. 1076 de 2015 *"Por medio del cual se expide el Decreto Único Reglamentario del Sector Ambiente y Desarrollo Sostenible"*.

**I. REGISTRO DE LA RESERVA NATURAL DE LA SOCIEDAD CIVIL "EL CONSUELO"**

La subdirectora de Gestión y Manejo de Áreas Protegidas de Parques Nacionales Naturales de Colombia, mediante Resolución No.149 del 24 de septiembre de 2019, registró como Reserva Natural de la Sociedad Civil a denominarse **"EL CONSUELO"**, una extensión de siete hectáreas con cuatro mil ciento veinticuatro metros cuadrados (**7ha 4124m<sup>2</sup>**) a favor del predio denominado "Lote Rural el Salto", identificado con Folio de Matricula No.062-12053, ubicado en el municipio de San Juan Nepomuceno, departamento de Bolívar, de propiedad del señor **LUIS ROBERTO CORREA MORENO**, identificado con Cédula de Ciudadanía No.11.059.411.

**II.DE LA MODIFICACIÓN DEL REGISTRO RNSC "EL CONSUELO"**

En el marco de seguimiento y actualización de información de las Reservas Naturales de la Sociedad Civil, el Grupo de Trámites y Evaluación Ambiental y teniendo en cuenta lo establecido en el procedimiento para el registro de Reservas Naturales de la Sociedad Civil y lo mencionado por la Oficina Asesora Jurídica - OAJ de PNNC, mediante memorando No.167 del 26 de septiembre de 2012, el cual indica que para el seguimiento de las Reservas Naturales de la Sociedad Civil se debe verificar que las condiciones físicas que dieron lugar al registro se mantengan y que se cumplan cada una de las obligaciones atribuidas en el artículo 2.2.2.1.17.15 del Decreto 1076 de 2015, el Grupo de Trámites y Evaluación Ambiental- GTEA- de Parques Nacionales Naturales de Colombia, realizó la visita técnica al predio.

**III. VISITA E INFORME TÉCNICO.**

Dando cumplimiento a lo dispuesto en el inciso quinto del artículo 2.2.2.1.17.7 del Decreto 1076 de 2015 y de acuerdo a lo establecido en el procedimiento para el registro de Reservas Naturales de la Sociedad Civil, el Grupo de Trámites y Evaluación Ambiental- GTEA- de Parques Nacionales Naturales de Colombia, realizó la visita técnica al predio objeto de solicitud de modificación

RESOLUCIÓN NÚMERO . 1 0 8 DE 1 6 MAY 2024

**"POR MEDIO DE LA CUAL SE MODIFICA LA RESOLUCIÓN No.149 DEL 24 DE SEPTIEMBRE DE 2019 POR MEDIO DE LA CUAL SE REGISTRA LA RESERVA NATURAL DE LA SOCIEDAD CIVIL RNSC 133-17 "EL CONSUELO" Y SE TOMAN OTRAS DISPOSICIONES**

del registro, producto de la cual emitió el Concepto Técnico No. **20242300009843** del 10 de enero de 2024, donde se relaciona la ubicación geográfica del predio, características y situaciones ambientales encontradas, y los demás aspectos técnicos requeridos según la Sección 17 -Reservas de la Sociedad Civil, del Capítulo 1 -Áreas de Manejo Especial- del Título 2 -Gestión Ambiental-, de la Parte 2 - Reglamentación-, del Libro 2 -Régimen Reglamentario del Sector Ambiente-, del Decreto No. 1076 de 26 de mayo de 2015, cuyos aspectos más relevantes se relacionan a continuación:

**1. SOBRE LAS CONDICIONES INICIALES DEL REGISTRO DE LA RNSC "EL CONSUELO"**

En la Resolución No 149 del 24 de septiembre de 2019 resolvió lo siguiente:

"(...)

**"ARTÍCULO PRIMERO.-** Registrar como Reserva Natural de la Sociedad Civil "EL CONSUELO", una extensión superficiaria de siete hectáreas con cuatro mil ciento veinticuatro metros cuadrados (7 ha 4124 m<sup>2</sup>), del predio denominado "El Salto" inscrito bajo el folio de matrícula inmobiliaria No. 062- 12053, que cuenta con una extensión superficiaria total de siete hectáreas con cuatro mil seiscientos treinta y cinco metros cuadrados (7 Ha 4.635 m<sup>2</sup>), ubicado en la vereda Nuevo Méjico, del municipio de San Juan de Nepomuceno, del departamento de Bolívar, de propiedad del señor LUIS ROBERTO CORREA MORENO identificado con Cédula de Ciudadanía No. 11.059.411, conforme lo expuesto en la parte motiva de la presente resolución.

**ARTÍCULO TERCERO:** Adoptar la siguiente zonificación para la Reserva Natural de la Sociedad Civil "EL CONSUELO",

ZONIFICACIÓN	EXTENSIÓN (ha)	PORCENTAJE
Zona de Conservación	2,4468	33,01
Zona de Amortiguación y manejo Especial	1,4785	19,95
Zona de Agrosistemas	3,3819	45,63
Zona de Uso Intensivo e Infraestructura	0,1052	1,42
<b>TOTAL</b>	<b>7,4124</b>	<b>100</b>

"(...)"

Posterior al registro y teniendo en cuenta el artículo 24<sup>1</sup> del Decreto 2372 de

<sup>1</sup> ARTÍCULO 2.2.2.1.3.3 . Registro único de áreas protegidas del SINAP. Recibida la información relacionada en el artículo anterior, el coordinador del SINAP deberá proceder a contrastar la correspondencia de las áreas remitidas, con la regulación aplicable a cada categoría, después de lo cual podrá proceder a su registro como áreas protegidas integrantes del SINAP.

Las áreas protegidas que se declaren recategoricen u homologuen, con posterioridad a la entrada en vigencia del presente decreto, deberán ser registradas ante el Coordinador del SINAP, para lo cual deberá adjuntarse la información relacionada en el artículo anterior. El coordinador del SINAP, con base en este registro emitirá los certificados de existencia de áreas protegidas en el territorio nacional.

me



RESOLUCIÓN NÚMERO . 108 DE 16 MAY 2024

**"POR MEDIO DE LA CUAL SE MODIFICA LA RESOLUCIÓN No.149 DEL 24 DE SEPTIEMBRE DE 2019 POR MEDIO DE LA CUAL SE REGISTRA LA RESERVA NATURAL DE LA SOCIEDAD CIVIL RNSC 133-17 "EL CONSUELO" Y SE TOMAN OTRAS DISPOSICIONES**

2011<sup>2</sup> se migró la información alfanumérica y cartográfica de la RNSC "EL CONSUELO" al Registro Único Nacional de Áreas Protegidas- RUNAP (Figura 1).

Esta información puede consultarse en el enlace: <https://runap.parquesnacionales.gov.co/area-prottegida/1559>



**Figura 1 Reserva Natural de la Sociedad Civil "EL CONSUELO" en el Registro Único Nacional de Áreas Protegidas – RUNAP. Fuente: información cartográfica tomada del Registro Único Nacional de Áreas Protegidas - RUNAP**

**II. SOBRE EL SEGUIMIENTO ADMINISTRATIVO PARA EL REGISTRO DE LA RNSC "EL CONSUELO"**

Teniendo en cuenta la información cartográfica incluida en el Registro Único Nacional de Áreas Protegidas- RUNAP para la RNSC y una vez revisada la información cartográfica por el Grupo de Trámites y Evaluación Ambiental remitida en el marco de la solicitud de registro de la RNSC "EL CONSUELO" mediante radicado No 2017-460-010260-2 de 19 de diciembre de 2017, se evidenció que la fuente de información catastral del predio "Lote rural El Salto" inscrito bajo el folio de matrícula inmobiliaria No 062-12053 y cedula catastral No 136570001000000020162000000000 que se encuentra registrado como RNSC EL CONSUELO no presenta claridad.

Adicionalmente, esta información se verificó con la capa catastral del IGAC (2023) para el municipio de San Juan Nepomuceno, presentando traslapes con predios colindantes. (Figura 2)

Parágrafo. Las reservas naturales de la sociedad civil cuyo trámite de registro se haya adelantado o adelante de conformidad con lo previsto por este decreto serán incorporadas al registro único de áreas protegidas por Parques Nacionales Naturales de Colombia. (Decreto 2372 de 2010, Art. 24, incluido en el Decreto 1076 de 2015)  
<sup>2</sup> "...Por el cual se reglamenta el Decreto-ley 2811 de 1974, la Ley 99 de 1993, la Ley 165 de 1994 y el Decreto-ley 216 de 2003, en relación con el Sistema Nacional de Áreas Protegidas, las categorías de manejo que lo conforman y se dictan otras disposiciones..."

*ape*

RESOLUCIÓN NÚMERO. 108 DE 16 MAY 2024

**"POR MEDIO DE LA CUAL SE MODIFICA LA RESOLUCIÓN No.149 DEL 24 DE SEPTIEMBRE DE 2019 POR MEDIO DE LA CUAL SE REGISTRA LA RESERVA NATURAL DE LA SOCIEDAD CIVIL RNSC 133-17 "EL CONSUELO" Y SE TOMAN OTRAS DISPOSICIONES**



**Figura 2. Verificación del polígono de la RNSC EL CONSUELO con la capa catastral del IGAC (2023)**

**Fuente: Revisión cartográfica realizada por el Grupo de trámites y Evaluación Ambiental - GTEA**

*Teniendo en cuenta lo anterior, el Grupo de trámites y Evaluación Ambiental - GTEA realizó la visita técnica de seguimiento al predio "Lote rural El Salto" inscrito bajo folio de matrícula inmobiliaria No 062-12053 ubicado en el municipio de San Juan Nepomuceno, y registrado como Reserva Natural de la Sociedad Civil EL CONSUELO mediante resolución 149 del 24 de septiembre de 2019, con el objetivo de aclarar los límites del polígono de la RNSC, verificar la muestra de ecosistema natural, la zonificación, los usos y actividades establecidos en la reserva.*

*En este orden de ideas y en el marco de la aclaración de la información cartográfica de la RNSC "EL CONSUELO", es relevante mencionar que el Instituto Geográfico Agustín Codazzi expidió la resolución No. 471 del 2020 en donde se establecen especificaciones técnicas mínimas para la generación de productos cartográficos y para la cual PNNC adoptó bajo la circular 2020240000014 del 24/06/2020, por lo que la información cartográfica plasmada en el presente concepto técnico está calculada bajo el Nuevo Origen Nacional "CTM-12".*

Mc



RESOLUCIÓN NÚMERO . 1 0 8 DE 1 6 MAY 2024

**"POR MEDIO DE LA CUAL SE MODIFICA LA RESOLUCIÓN No.149 DEL 24 DE SEPTIEMBRE DE 2019 POR MEDIO DE LA CUAL SE REGISTRA LA RESERVA NATURAL DE LA SOCIEDAD CIVIL RNSC 133-17 "EL CONSUELO" Y SE TOMAN OTRAS DISPOSICIONES**

**III. SOBRE LA VISITA TÉCNICA DE SEGUIMIENTO A LA RNSC "EL CONSUELO":**

**Lugar de la visita:** Predio "Lote rural El Salto" Reserva Natural de la Sociedad Civil "EL CONSUELO" Municipio de San Juan Nepomuceno del departamento de Bolívar.

**Fecha:** 22 de noviembre de 2023.

**Folio de Matrícula Inmobiliaria:** No. 062-12053

**Personas que atendieron la visita:** Luis Roberto Correa Moreno titular del predio "Lote rural El Salto"

**Equipo de georreferenciación empleado para la aclaración del polígono de la RNSC "EL CONSUELO":** Equipo de precisión GNSS CHC i90 PRO

**1. UBICACIÓN Y ÁREA**

La Reserva Natural de la Sociedad Civil RNSC "EL CONSUELO", registrada mediante resolución No. 149 del 24 de septiembre de 2019, se encuentra en el predio denominado "Lote rural El Salto", ubicado en el Municipio de San Juan Nepomuceno, Departamento de Bolívar y cuenta con una extensión de 80 hectáreas con 5635 m<sup>2</sup> de acuerdo con lo consignado en el Folio de Matrícula Inmobiliaria No. 062- 12053 del Certificado de Tradición y Libertad.

**1.2 LINDEROS**

De acuerdo con lo consultado en el Certificado de tradición y libertad con folio de matrícula Inmobiliaria No 062- 12053 bajo el cual se encuentra inscrito el predio "Lote rural El Salto", se describen los siguientes linderos:

"...SUS LINDEROS ESTAN CONTENIDOS EN LA ESCRITURA 402 DE 20.11.86, NOTARIA UNICA DE SAN JACINTO BOLÍVAR. - ..."

**Área total del predio según FMI No 062- 12053:** 80 hectáreas con 5635 metros cuadrados

**Área registrada mediante resolución No 149 de 24 de septiembre de 2019 "Por medio de la cual se registra la Reserva Natural de la Sociedad Civil "EL CONSUELO":** 7,4124 hectáreas

**Área del polígono del predio origen CTM-12, según shape verificado:** 7,4124 hectáreas

**2. VERIFICACIÓN DEL POLÍGONO DE LA RNSC Y ÁREA OBJETO DE REGISTRO**

Durante la visita técnica realizada al predio "Lote rural El Salto" inscrito bajo folio de matrícula inmobiliaria No 062-12053 que se encuentra registrado como RNSC "EL CONSUELO", se realizó un recorrido sobre los límites del polígono de la reserva, teniendo en cuenta la información suministrada por el señor Luis Roberto Correa Moreno propietario del predio. Para el levantamiento de esta información, se realizó una georreferenciación en terreno con un equipo de precisión GNSS CHC i90 PRO, y de acuerdo, con la verificación realizada en campo, se encuentra concordancia frente a la información cartográfica inicial con

ale

RESOLUCIÓN NÚMERO . 1 0 8 DE 1 6 MAY 2024

**"POR MEDIO DE LA CUAL SE MODIFICA LA RESOLUCIÓN No.149 DEL 24 DE SEPTIEMBRE DE 2019 POR MEDIO DE LA CUAL SE REGISTRA LA RESERVA NATURAL DE LA SOCIEDAD CIVIL RNSC 133-17 "EL CONSUELO" Y SE TOMAN OTRAS DISPOSICIONES**

la que fue registrada la RNSC según Resolución No 149 de 24 de septiembre de 2019. (Figura 3)

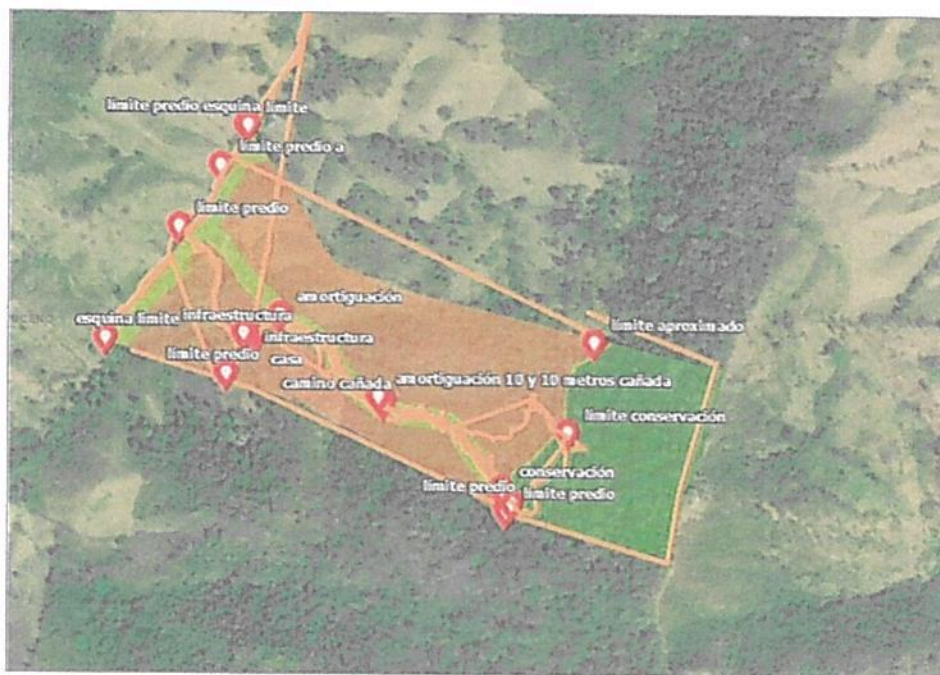

*Figura 3. Puntos georreferenciados con el equipo de precisión GNSS CHC I90 PRO y recorrido realizado en la RNSC "EL CONSUELO" en el marco del seguimiento. Fuente: Fuente: Información suministrada por el propietario de la reserva y visita técnica realizada por PNNC el 22 de noviembre de 2023.*

Ahora bien, una vez realizada la verificación del polígono de la reserva registrado como RNSC "EL CONSUELO" mediante resolución No. 149 del 24 de septiembre de 2019, a continuación, se presentan las verificaciones bióticas realizadas en el marco del seguimiento a dicho registro:

**3. VERIFICACIÓN DE LA PRESENCIA DE MUESTRA DE ECOSISTEMA NATURAL EN LA RNSC "EL CONSUELO"**

De acuerdo con el recorrido realizado durante la visita técnica a la Reserva Natural de la Sociedad Civil "EL CONSUELO", presenta un ecosistema natural de Bosque seco Tropical (Bs-T), representado por coberturas, de bosque denso y bosque de galería. Presenta una estratificación definida, con un dosel cerrado y continuo, constituido por especies arbóreas con alturas superiores a los 30 metros, sobre el sotobosque se encuentran especies arbustivas y arbóreas y sobre su estrato más bajo predomina la vegetación herbácea.

afc



RESOLUCIÓN NÚMERO. 108 DE 16 MAY 2024

**"POR MEDIO DE LA CUAL SE MODIFICA LA RESOLUCIÓN No.149 DEL 24 DE SEPTIEMBRE DE 2019 POR MEDIO DE LA CUAL SE REGISTRA LA RESERVA NATURAL DE LA SOCIEDAD CIVIL RNSC 133-17 "EL CONSUELO" Y SE TOMAN OTRAS DISPOSICIONES**

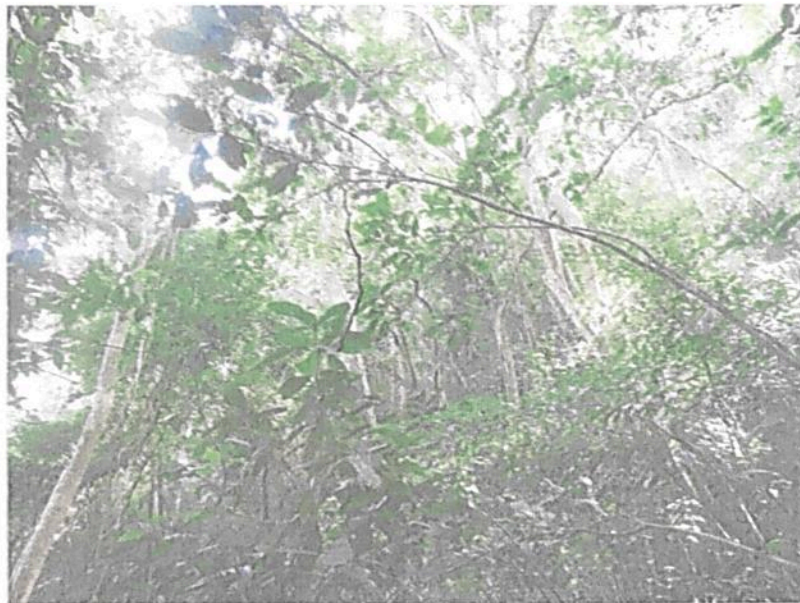

*Figura 4. Muestra de ecosistema natural de Bosque seco Tropical presente en la RNSC "EL CONSUELO"*

*Fuente: Visita técnica realizada por PNNC*

### **3.1 FLORA**

*De acuerdo con información consultada<sup>3</sup> en un estudio de caracterización liderado por la fundación proyecto Titíes – Promigas, y Fundación ecosistemas secos de Colombia, realizado para la zona de influencia donde se localiza RNSC EL CONSUELO, se tiene un registro de "202 taxones de espermatofitas leñosas (árboles, arbustos y lianas), incluidas en 157 géneros y 50 familias". En este mismo estudio las familias más diversas con respecto al número de especies corresponden fueron; Leguminosae, Rubiaceae, Bignoniaceae, y Sapindaceae. Así mismo, dentro de los géneros más diversos se encontraron: Machaerium, Cordia, Trichilia, Acacia, Pterocarpus y Tabernaemontana".*

*Las siguientes especies<sup>4</sup> de flora son las más representativas para la reserva; el Carreto (*Aspidosperma polyneuron*), especie en peligro de extinción; el Caracolí (*Anacardium excelsum*), árbol característico de las corrientes de agua locales, usado históricamente como madera por ser liviana y fibrosa, y, además, su semilla sirve de alimento a muchas especies de animales entre ellos el titi cabeciblanco (*Saguinus oedipus*) y el periquito (*Brotogeris jugularis*); y la Ceiba de leche (*Hura crepitans*).*

<sup>3</sup> Fundación ecosistemas secos de Colombia. (2022). Plan de Manejo Ambiental Reserva Los Titíes de San Juan.

<sup>4</sup> Reseña descriptiva de la RNSC EL CONSUELO información suministrada mediante radicado No 20174600102602 de 19/12/2017



RESOLUCIÓN NÚMERO: 108 DE 16 MAY 2024

**"POR MEDIO DE LA CUAL SE MODIFICA LA RESOLUCIÓN No.149 DEL 24 DE SEPTIEMBRE DE 2019 POR MEDIO DE LA CUAL SE REGISTRA LA RESERVA NATURAL DE LA SOCIEDAD CIVIL RNSC 133-17 "EL CONSUELO" Y SE TOMAN OTRAS DISPOSICIONES**

*Dentro de las especies de flora presentes en el bosque de galería se encuentran: el Caracolí (*Anacardium excelsum*), el Guáimaro (*Brosimum alicastrum*), la Ceiba roja (*Pachira quinata*), el Camajdn (*Sterculia apetala*), y el Indio encuero (*Bursera simaruba*).*



**Figura 5. Flora presente en la Reserva Natural de la Sociedad Civil "EL CONSUELO"**

*Fuente: Visita técnica realizada por PNNC*

**3.2 FAUNA**

*De acuerdo con lo conversado con el titular de la reserva durante la visita técnica de seguimiento y la información consultada<sup>3</sup> en un estudio realizado en la zona de influencia donde se encuentra la RNSC EL CONSUELO, a continuación, se mencionan las especies de fauna registradas para el sector.*

**Mamíferos**

*Dentro del grupo de mamíferos se tiene un registro de 44 especies distribuidas en 23 familias y 9 órdenes. Dentro de las especies más observadas en la reserva se encuentran: Ardilla (*Sciurus granatensis*), Armadillo (*Dasybus novemcinctus*), Mono Colorado (*Alouatta seniculus*), Murciélago Rayado (*Saccopteryx sp*). De*

ne

RESOLUCIÓN NÚMERO 108 DE 16 MAY 2024

**"POR MEDIO DE LA CUAL SE MODIFICA LA RESOLUCIÓN No.149 DEL 24 DE SEPTIEMBRE DE 2019 POR MEDIO DE LA CUAL SE REGISTRA LA RESERVA NATURAL DE LA SOCIEDAD CIVIL RNSC 133-17 "EL CONSUELO" Y SE TOMAN OTRAS DISPOSICIONES**

acuerdo con la UICN<sup>5</sup> la especies con mayor riesgo de amenaza son; *Saguinus oedipus* que se encuentra en categoría En peligro crítico de extinción (CR), y *Ateles fusciceps* en categoría en peligro (EN).

**Aves**

Para la avifauna se tienen un registro de 212 especies de aves distribuidas en 44 familias y 21 órdenes. Dentro de las cuales se encuentra la especie *Ortalis garrula* (guacharaca caribeña) la cual está catalogada como endémica. Y la especie *Amazona farinosa* (Lora cerrera) se encuentra en categoría casi amenazada (NT)

**Anfibios**

De acuerdo con la (Fundación proyecto Titíes y colaboradores, 2022) se tienen 20 especies de anfibios registradas para el sector, distribuidas en 8 familias y dentro de las familias con mayor diversidad se encuentran; *Hilydae* y *Leptodactylidae*, en su mayoría estas especies se encuentran dentro de la categoría de preocupación menor. Sin embargo, la rana dardo, *Dendrobates truncatus*, está incluida en el apéndice<sup>6</sup> II de las listas de la CITES<sup>7</sup>. Por otro lado, en este mismo estudio se encontró un nuevo registro de la rana de cristal, *Hyalinobatrachium sp*, para el macizo montañoso de los montes de María, y adicionalmente, se reporta una especie endémica *D. truncatus* y tres casi endémica para región norte y trasandina Colombia *Ceratophrys calcarata*, *Leptodactylus poecilochilus* y *Phyllomedusa venusta*.

**Reptiles**

Dentro del grupo de reptiles se tiene un registro de 47 especies distribuidas en 20 familias. De las cuales, las familias *Colubridae* y *Dactyloidae* son las más diversas. Así mismo, se registra la especie *Anolis sulcifrons* como endémica para la región de los valles del río Magdalena. Con respecto a las especies en categoría de amenaza se encuentra *Mesoclemmys dahli* (Tortuga carranchina) categorizada en peligro crítico (CR) de acuerdo con la IUCN<sup>8</sup>. Dentro de este mismo estudio, se registraron nuevos reportes de colúbridos para la región del norte de Bolívar y los Montes de María con las especies *Dendrophidion percarinatum* y *Xenodon rabdocephalus*.

<sup>5</sup> UICN 2024. Lista Roja de Especies Amenazadas de la UICN. Versión 2023-1. Disponible en: <https://www.iucnredlist.org>. (Consulta: 5 de enero de 2023)

<sup>6</sup> Apéndice II CITES: *figuran especies que no están necesariamente amenazadas de extinción pero que podrían llegar a estarlo a menos que se controle estrictamente su comercio.*

<sup>7</sup> CITES: Convención sobre el Comercio Internacional de Especies Amenazadas de Fauna y Flora Silvestres

<sup>8</sup> UICN 2024. Lista Roja de Especies Amenazadas de la UICN. Versión 2023-1 Disponible en: <https://www.iucnredlist.org>. (Consulta: 9 de enero de 2023)



RESOLUCIÓN NÚMERO . 1 0 8 DE 1 6 MAY 2024

"POR MEDIO DE LA CUAL SE MODIFICA LA RESOLUCIÓN No.149 DEL 24 DE SEPTIEMBRE DE 2019 POR MEDIO DE LA CUAL SE REGISTRA LA RESERVA NATURAL DE LA SOCIEDAD CIVIL RNSC 133-17 "EL CONSUELO" Y SE TOMAN OTRAS DISPOSICIONES



Figura 6. Fauna representativa de la Reserva Natural de la Sociedad Civil "EL CONSUELO" y avistada en algunas RNSC locales de la zona de influencia durante los recorridos realizados en el marco del seguimiento. Fuente: Visita técnica realizada por PNNC el 21/11/2023

4. NUEVA ZONIFICACIÓN PARA LA RNSC "EL CONSUELO"

De acuerdo con la revisión cartográfica realizada del polígono de la RNSC "EL CONSUELO", la información obtenida durante la visita técnica, y georreferenciada mediante el equipo de precisión GNSS CHC i90 PRO se establece la nueva zonificación para un total de 9,6996 ha (Tabla 1 y Figura 7)

Tabla 1. Zonificación actualizada RNSC "EL CONSUELO"

Zonificación	Área (ha)	Porcentaje %
Zona de Conservación	2,7415	28,26%
Zona de Amortiguación y Manejo Especial	1,2722	13,12%
Zona de Agrosistemas	5,6600	58,35%
Zona de Uso Intensivo e Infraestructura	0,0259	0,27%
<b>Total</b>	<b>9,6996</b>	<b>100</b>

Fuente: Información levantada en campo mediante equipo de precisión GNSS CHC i90 PRO durante la visita técnica realizada por PNNC el 22/11/2023

PC

RESOLUCIÓN NÚMERO . 108 DE 16 MAY 2024

"POR MEDIO DE LA CUAL SE MODIFICA LA RESOLUCIÓN No.149 DEL 24 DE SEPTIEMBRE DE 2019 POR MEDIO DE LA CUAL SE REGISTRA LA RESERVA NATURAL DE LA SOCIEDAD CIVIL RNSC 133-17 "EL CONSUELO" Y SE TOMAN OTRAS DISPOSICIONES



Figura 7. Zonificación actualizada para la RNSC "EL CONSUELO" de acuerdo con la sección 17 del Decreto 1076 de 2015, la aclaración del polígono de la reserva y lo verificado durante la visita técnica en el marco del seguimiento al registro de la reserva. Fuente: Información levantada en terreno mediante equipo de precisión GNSS CHC I90 PRO durante la visita técnica realizada por PNNC el 22/11/2023

ayc

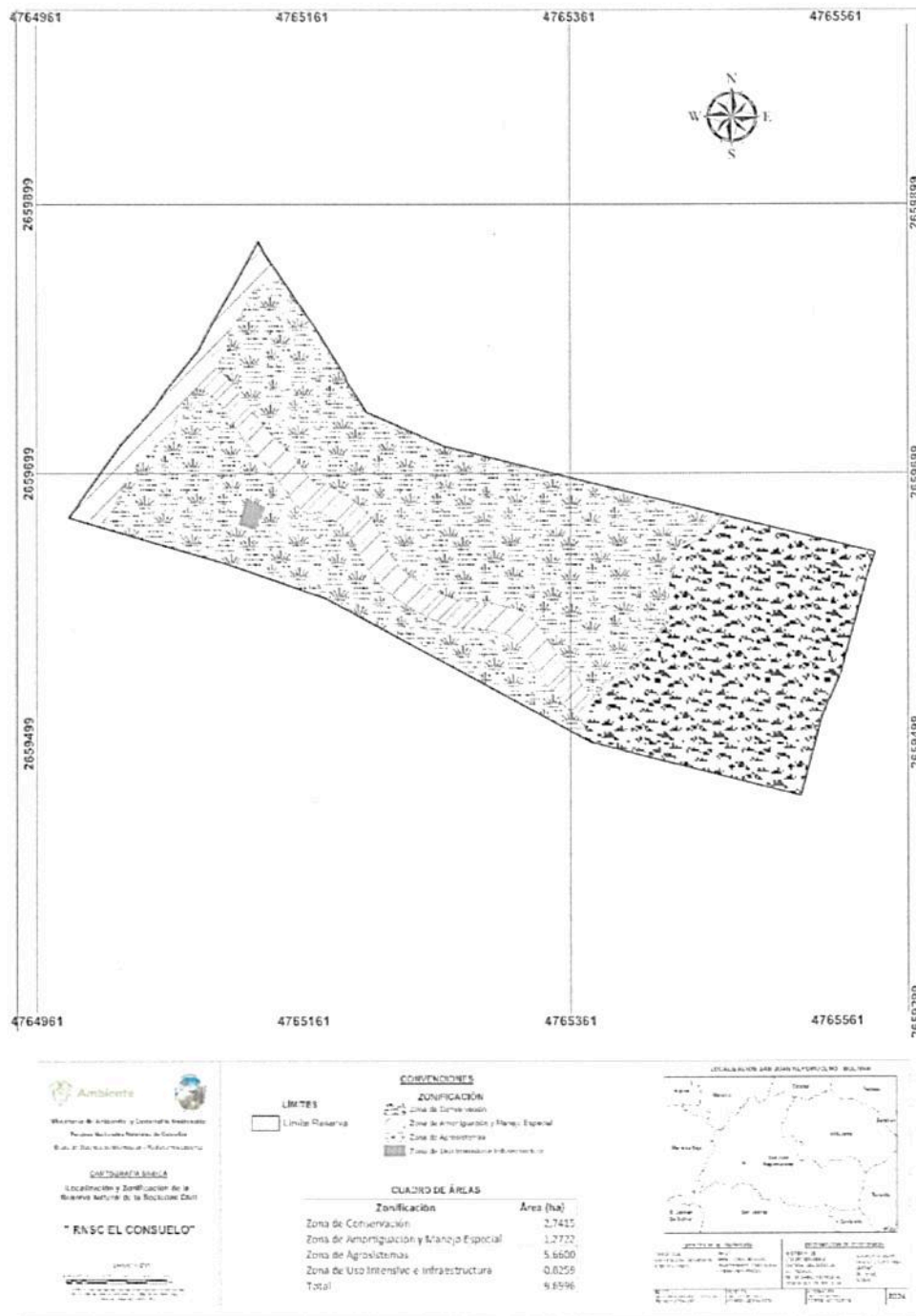

## RESOLUCIÓN NÚMERO. 108 DE 16 MAY 2024

**"POR MEDIO DE LA CUAL SE MODIFICA LA RESOLUCIÓN No.149 DEL 24 DE SEPTIEMBRE DE 2019 POR MEDIO DE LA CUAL SE REGISTRA LA RESERVA NATURAL DE LA SOCIEDAD CIVIL RNSC 133-17 "EL CONSUELO" Y SE TOMAN OTRAS DISPOSICIONES**

### **4.1 ZONA DE CONSERVACIÓN**

*Esta zona corresponde a 2,7415 ha, es decir el 28,26% de la reserva. Donde se encuentra la muestra de ecosistema natural de Bosque seco Tropical (Bs-T). El cual cuenta con unas coberturas de bosque denso y bosque de galería. Esta área se encuentra destinada para su conservación.*

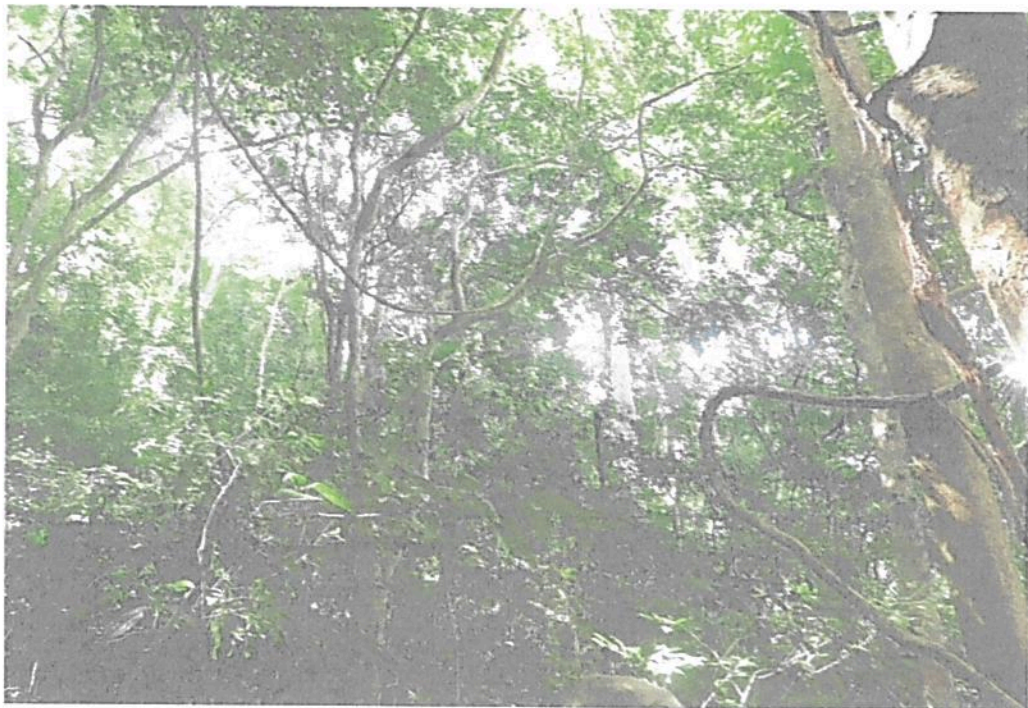

**Figura 8. Zona de Conservación de la RNSC "EL CONSUELO"**  
*Fuente: Visita técnica realizada por PNNC*

### **4.2. ZONA AMORTIGUACIÓN Y MANEJO ESPECIAL**

*Esta zona corresponde a 1,2722 ha, es decir el 13,12% de la reserva. Está conformada por una franja de transición entre el paisaje antrópico y el área de conservación, la cual presenta una cobertura vegetal secundaria. Así mismo, se incluye una faja de protección de 10 metros a cada lado de un pequeño caño que atraviesa el predio de sur a norte. Esta área se encuentra destinada para su recuperación natural.*

MC



RESOLUCIÓN NÚMERO. 108 DE 16 MAY 2024

**"POR MEDIO DE LA CUAL SE MODIFICA LA RESOLUCIÓN No.149 DEL 24 DE SEPTIEMBRE DE 2019 POR MEDIO DE LA CUAL SE REGISTRA LA RESERVA NATURAL DE LA SOCIEDAD CIVIL RNSC 133-17 "EL CONSUELO" Y SE TOMAN OTRAS DISPOSICIONES**



*Figura 9. Zona de Amortiguación y Manejo especial de la RNSC "EL CONSUELO"  
Fuente: Visita técnica realizada por PNNC*

#### **4.3 ZONA DE AGROSISTEMAS**

*Esta zona corresponde a 5,6600 ha, es decir el 58,35% de la reserva. Está conformada por coberturas de pastos y potreros arbolados para realizar actividades ganaderas y agrícolas mediante el uso y manejo de prácticas sostenibles.*



*Figura 10. Zona de agrosistemas de la RNSC "EL CONSUELO"  
Fuente: Visita técnica realizada por PNNC*

4e



RESOLUCIÓN NÚMERO. 108 DE 16 MAY 2024

**"POR MEDIO DE LA CUAL SE MODIFICA LA RESOLUCIÓN No.149 DEL 24 DE SEPTIEMBRE DE 2019 POR MEDIO DE LA CUAL SE REGISTRA LA RESERVA NATURAL DE LA SOCIEDAD CIVIL RNSC 133-17 "EL CONSUELO" Y SE TOMAN OTRAS DISPOSICIONES**

**4.4 ZONA DE USO INTENSIVO E INFRAESTRUCTURA**

*Esta zona cuenta con 0,0259 ha que corresponden al 0,27% de la reserva y está conformada por la vivienda principal y los corrales destinados para los animales de la finca.*



**Figura 11. Zona de Uso Intensivo e Infraestructura de la RNSC "EL CONSUELO"**  
*Fuente: Visita técnica realizada por PNNC*

**5. VERIFICACIÓN DEL TRASLAPE CON ÁREAS PROTEGIDAS, TÍTULOS MINEROS O PROYECTOS DE HIDROCARBUROS<sup>9</sup>**

*De acuerdo con la verificación cartográfica realizada por el Grupo de Trámites y Evaluación Ambiental GTEA, el predio "El salto" inscrito bajo el folio de matrícula inmobiliaria No. 062-12053 no presenta traslape con resguardo indígenas, comunidades negras, proyectos de hidrocarburos, títulos mineros, solicitudes mineras, y áreas protegidas de superior jerarquía. Por lo tanto, es posible continuar con la modificación del registro de la RNSC 133-17 EL CONSUELO, otorgada mediante resolución No 149 del 24 de septiembre de 2019 "Por medio de la cual se registra la Reserva Natural de la Sociedad Civil "EL CONSUELO " RNSC 133-17.*

*Sin embargo, en caso de presentarse cambios en la zonificación o en los usos establecidos será necesario informar a Parques Nacionales Naturales de Colombia y a la autoridad ambiental correspondiente tal como lo menciona el artículo 2.2.2.1.17.150 de la Sección 17 del Decreto 1076 de 2015.*

me

<sup>9</sup> Para la verificación de los traslapes se tuvieron en cuenta las siguientes capas oficiales de información: Agencia Nacional de Minería (ANM 2022-2023), Agencia Nacional de Hidrocarburos (Mapa de tierras ANH 2022-2023), ANLA (Proyectos licenciados 2021), Comunidades Negras (ANT 2023) y resguardos Indígenas (ANT 2023)

RESOLUCIÓN NÚMERO . 108 DE 16 MAY 2024

**"POR MEDIO DE LA CUAL SE MODIFICA LA RESOLUCIÓN No.149 DEL 24 DE SEPTIEMBRE DE 2019 POR MEDIO DE LA CUAL SE REGISTRA LA RESERVA NATURAL DE LA SOCIEDAD CIVIL RNSC 133-17 "EL CONSUELO" Y SE TOMAN OTRAS DISPOSICIONES**

CONCEPTO

Teniendo en cuenta las consideraciones técnicas relacionadas con la aclaración del polígono, el área de la reserva y lo evidenciado durante la visita técnica en el marco del seguimiento sobre las condiciones actuales de la presencia de muestra de ecosistema natural, la zonificación, los usos y actividades sobre los cuales se registró inicialmente la Reserva Natural de la Sociedad Civil "EL CONSUELO", se considera **VIABLE** modificar el registro de dicha reserva respecto al área objeto de registro y zonificación toda vez que el predio denominado "Lote rural El Salto", identificado con FMI No. **062-12053**, ubicado en el Municipio de San Juan Nepomuceno, departamento de Bolívar sobre el cual está registrada la Reserva Natural de la Sociedad Civil "EL CONSUELO" continúa cumpliendo con los requisitos mínimos exigidos en la Sección 17 -Reservas de la Sociedad Civil, del Capítulo 1 -Áreas de Manejo Especial- del Título 2 -Gestión Ambiental-, de la Parte 2 -Reglamentación-, del Libro 2 -Régimen Reglamentario del Sector Ambiente-, del Decreto No. 1076 de 2015 "Por medio del cual se expide el Decreto Único Reglamentario del Sector Ambiente y Desarrollo Sostenible

Por lo tanto, deberán ser modificados el artículo primero y tercero de la Resolución No 149 del 24 de septiembre de 2019 "Por medio de la cual se registra la Reserva Natural de la Sociedad Civil "EL CONSUELO" RNSC 133-17, teniendo en cuenta lo siguiente:

1. El área objeto de registro de la RNSC "EL CONSUELO" es de; 9,6996 ha del predio "Lote rural El Salto" inscrito bajo folio de matrícula inmobiliaria No 062-12053, ubicado en el municipio de San Juan Nepomuceno, departamento de Bolívar

2. La Zonificación de la RNSC "EL CONSUELO":

**Tabla 2. Zonificación actualizada RNSC "EL CONSUELO"**

Zonificación	Área (ha)	Porcentaje %
Zona de Conservación	2,7415	28,26%
Zona de Amortiguación y Manejo Especial	1,2722	13,12%
Zona de Agrosistemas	5,6600	58,35%
Zona de Uso Intensivo e Infraestructura	0,0259	0,27%
<b>Total</b>	<b>9,6996</b>	<b>100</b>

**Fuente: Información levantada en campo mediante equipo de precisión GNSS CHC i90 PRO durante la visita técnica realizada por PNNC el 22/11/2023**

Me



RESOLUCIÓN NÚMERO . 108 DE 16 MAY 2024

"POR MEDIO DE LA CUAL SE MODIFICA LA RESOLUCIÓN No.149 DEL 24 DE SEPTIEMBRE DE 2019 POR MEDIO DE LA CUAL SE REGISTRA LA RESERVA NATURAL DE LA SOCIEDAD CIVIL RNSC 133-17 "EL CONSUELO" Y SE TOMAN OTRAS DISPOSICIONES

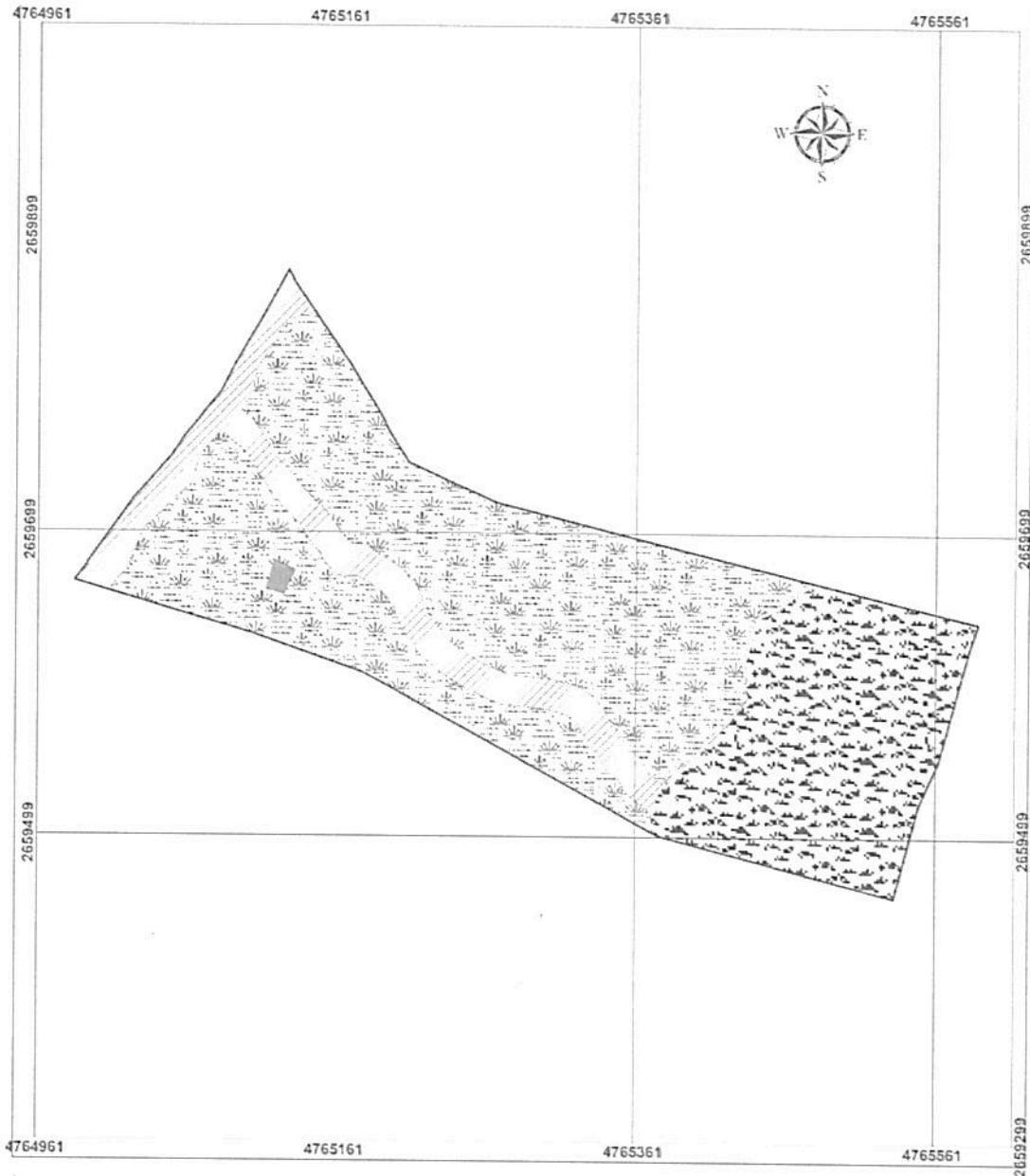

**Ambiente**

Ministerio de Ambiente y Desarrollo Sostenible  
Parques Nacionales Naturales de Colombia  
Servicio de Territorio y Ordenación y Manejo Especial

**CANTONAMIENTO**

Localización y Zonificación de la Reserva Natural de la Sociedad Civil

**"RNSC EL CONSUELO"**

Fecha: 11/05/2024

**LÍMITES**

Limite Reserva

**CONVENCIONES**

**ZONIFICACIÓN**

- Zona de Conservación
- Zona de Amortiguación y Manejo Especial
- Zona de Agroecosistemas
- Zona de Uso Intensivo e Infraestructura

**CUADRO DE ÁREAS**

Zonificación	Área [ha]
Zona de Conservación	2.7415
Zona de Amortiguación y Manejo Especial	1.2732
Zona de Agroecosistemas	5.6600
Zona de Uso Intensivo e Infraestructura	0.9259
<b>Total</b>	<b>9.6006</b>

**LOCALIZACIÓN DE LA RESERVA NATURAL "EL CONSUELO"**

**DEPARTAMENTO DE BOYACÁ**

**MUNICIPIO DE EL VALLE DE LA PASADITA**

**RESERVA NATURAL "EL CONSUELO"**

Escala: 1:50,000

HC

RESOLUCIÓN NÚMERO. 108 DE 16 MAY 2024

**"POR MEDIO DE LA CUAL SE MODIFICA LA RESOLUCIÓN No.149 DEL 24 DE SEPTIEMBRE DE 2019 POR MEDIO DE LA CUAL SE REGISTRA LA RESERVA NATURAL DE LA SOCIEDAD CIVIL RNSC 133-17 "EL CONSUELO" Y SE TOMAN OTRAS DISPOSICIONES**

*Dadas las consideraciones que anteceden, la titular del registro de la Reserva Natural de la Sociedad Civil "EL CONSUELO" deberá:*

- Actualizar el plan de Manejo de la reserva teniendo en cuenta la información de este concepto técnico.
- Socializar el acto administrativo con el personal encargado de realizar las actividades de mantenimiento al interior de la Reserva.
- Continuar con el manejo, la conectividad y protección de la muestra de ecosistema natural presente en la reserva.
- Informar a Parques Nacionales Naturales de Colombia y a la autoridad ambiental correspondiente los cambios en la limitación al dominio, zonificación o usos y actividades establecidos en la **Reserva Natural de la Sociedad Civil "EL CONSUELO"** tal como lo menciona el artículo 2.2.2.1.17.15 de la Sección 17 del Decreto 1076 de 2015.

**IV. CONSIDERACIONES JURÍDICAS**

En virtud de lo anterior, por tratarse de un acto administrativo particular, sus efectos se traducen en crear, modificar o extinguir derechos u obligaciones de carácter particular, personal y concreto, con el fin de establecer una obligación tendiente a crear situaciones específicas.

Así mismo, la Administración fundamenta su decisión en los principios orientadores consagrados en el artículo 209 de la Carta Política, en concordancia con lo establecido en el artículo 3º del Código de Procedimiento Administrativo y de lo Contencioso Administrativo, el cual señala:

*"Artículo 3º. Principios. (...) Las actuaciones administrativas se desarrollarán, especialmente, con arreglo a los principios del debido proceso, igualdad, imparcialidad, buena fe, moralidad, participación, responsabilidad, transparencia, publicidad, coordinación, eficacia, economía y celeridad:*

*(...)*

*11. En virtud del principio de eficacia, las autoridades buscarán que los procedimientos logren su finalidad y, para el efecto, removerán de oficio los obstáculos puramente formales, evitarán decisiones inhibitorias, dilaciones o retardos y sanearán, de acuerdo con este Código las irregularidades procedimentales que se presenten, en procura de la efectividad del derecho material objeto de la actuación administrativa.*

*13. En virtud del principio de celeridad, las autoridades impulsarán oficiosamente los procedimientos, e incentivarán el uso de las tecnologías de la información y las comunicaciones, a efectos de que los procedimientos se adelanten con diligencia, dentro de los términos legales y sin dilaciones injustificadas."*

En ese orden de ideas, se procederá conforme a la Sección 17 -Reservas de la Sociedad Civil, del Capítulo 1 -Áreas de Manejo Especial- del Título 2 -Gestión Ambiental- de la Parte 2 - Reglamentación-, del Libro 2 -Régimen Reglamentario del Sector Ambiente-, del Decreto No. 1076 de 2015 "Por medio del cual se expide el Decreto Único Reglamentario del Sector Ambiente y Desarrollo Sostenible".

*ape*



RESOLUCIÓN NÚMERO . 1 0 8 DE 1 6 MAY 2024

**"POR MEDIO DE LA CUAL SE MODIFICA LA RESOLUCIÓN No.149 DEL 24 DE SEPTIEMBRE DE 2019 POR MEDIO DE LA CUAL SE REGISTRA LA RESERVA NATURAL DE LA SOCIEDAD CIVIL RNSC 133-17 "EL CONSUELO" Y SE TOMAN OTRAS DISPOSICIONES**

**ARTÍCULO 2.2.2.1.17.16. Modificación del Registro.** *El registro de las Reservas Naturales de la Sociedad Civil podrá ser modificado a petición de parte cuando hayan variado las circunstancias existentes al momento de la solicitud.*

Bajo las anteriores premisas la Subdirección de Gestión y Manejo de Áreas Protegidas, considera VIABLE, modificar la Resolución de Registro No.149 del 24 de septiembre de 2019, en el sentido de modificar el área y la zonificación, toda vez que cumple a cabalidad con los presupuestos legales establecidos en el Decreto Único Reglamentario No.1076 de 2015, que para el caso en concreto se aplica lo estipulado en la Sección 17- Reservas de la Sociedad Civil, del Capítulo 1- Áreas de Manejo Especial-del Título 2- Gestión Ambiental-, de la Parte 2- Reglamentación-, del libro 2- Régimen Reglamentario del Sector Ambiente, - del mencionado decreto.

En mérito de lo expuesto, la Subdirección de Gestión y Manejo de Áreas Protegidas,

**RESUELVE:**

**ARTÍCULO 1: MODIFICAR** los Artículos primero y tercero de la Resolución No. 149 del 24 de septiembre de 2019 "POR MEDIO DE LA CUAL SE REGISTRA LA RESERVA NATURAL DE LA SOCIEDAD CIVIL EL CONSUELO", los cuales quedarán así:

*(...) ARTÍCULO 1: Registrar como Reserva Natural de la Sociedad Civil "EL CONSUELO", una extensión superficiaria total de nueve hectáreas con seis mil novecientos noventa y seis metros cuadrados (9ha 6996m<sup>2</sup>), a favor del predio denominado "Lote Rural el Salto" identificado con Folio de Matricula No.062-12053, ubicado en el municipio de San Juan Nepomuceno, departamento de Bolívar, de propiedad del señor **LUIS ROBERTO CORREA MORENO**, identificado con Cédula de Ciudadanía No.11.059.411, de conformidad con lo expuesto en la parte motiva de la presente resolución.*

**ARTICULO 3:** *Adoptar la siguiente zonificación para la Reserva Natural de la Sociedad Civil "EL CONSUELO".*

Zonificación	Área (ha)	Porcentaje %
Zona de Conservación	2,7415	28,26%
Zona de Amortiguación y Manejo Especial	1,2722	13,12%
Zona de Agrosistemas	5,6600	58,35%
Zona de Uso Intensivo e Infraestructura	0,0259	0,27%
<b>Total</b>	<b>9,6996</b>	<b>100</b>

**PARAGRAFO:** *Cualquier modificación a la zonificación acogida deberá ser comunicada a Parques Nacionales Naturales de Colombia, para los trámites pertinentes.*

*de*

**RESOLUCIÓN NÚMERO. 1 0 8 DE 1 6 MAY 2024**

**"POR MEDIO DE LA CUAL SE MODIFICA LA RESOLUCIÓN No.149 DEL 24 DE SEPTIEMBRE DE 2019 POR MEDIO DE LA CUAL SE REGISTRA LA RESERVA NATURAL DE LA SOCIEDAD CIVIL RNSC 133-17 "EL CONSUELO" Y SE TOMAN OTRAS DISPOSICIONES**

**ARTÍCULO 2:** Los demás artículos de la Resolución No.149 del 24 de septiembre de 2019, no sufren ninguna modificación.

**ARTÍCULO 3:** Notifíquese el contenido del presente acto administrativo personalmente o en su defecto por aviso, al señor **LUIS ROBERTO CORREA MORENO**, identificado con Cédula de Ciudadanía No.11.059.411, en los términos establecidos en el artículo 66 y subsiguientes de la Ley 1437 de 2011 -Código de Procedimiento Administrativo y de lo Contencioso Administrativo.

**ARTÍCULO 4:** En firme la presente decisión, de conformidad con lo señalado en el numeral 15 del artículo 13 del decreto 3572 de 2011, y en concordancia con lo establecido en el parágrafo del artículo 2.2.2.1.3.3 del Decreto Único Reglamentario 1076 de 26 de mayo de 2015, se ordena incorporar la presente Reserva Natural de la Sociedad Civil al Registro Único Nacional de Áreas Protegidas - RUNAP del SINAP.

**ARTÍCULO 5:** Contra la presente resolución procede el recurso de reposición, el cual podrá interponerse por escrito dentro de los diez (10) días hábiles siguientes a la fecha de su notificación, ante la Subdirección de Gestión y Manejo de Áreas Protegidas de Parques Nacionales Naturales de Colombia, conforme a lo establecido en el artículo 76 de la Ley 1437 de 2011 - Código de Procedimiento Administrativo y de lo Contencioso Administrativo.

**ARTÍCULO 6:** En firme la presente decisión, se ordena enviar copias de esta resolución al Departamento Nacional de Planeación, Gobernación de Bolívar, a la Corporación Autónoma Regional del Canal del Dique -CARDIQUE- y a la Alcaldía Municipal de San Juan Nepomuceno, de conformidad con lo dispuesto en el numeral 6º del artículo 2.2.2.1.17.8 del Decreto Único reglamentario 1076 de 26 de mayo de 2015.

**ARTÍCULO 7:** La presente Resolución deberá publicarse en la correspondiente Gaceta Oficial Ambiental de Parques Nacionales Naturales de Colombia.

Dada en Bogotá, D.C., 1 6 MAY 2024

**NOTIFÍQUESE, PUBLÍQUESE, COMUNÍQUESE Y CÚMPLASE**

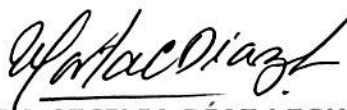

**MARTA CECILIA DÍAZ LEGUIZAMÓN**  
Subdirectora de Gestión y Manejo de Áreas Protegidas

Elaboró  
Andrea Johanna Torres Suárez  
Abogada- Contratista  
GTEA

Concepto Técnico  
Camila Beltrán  
Bióloga  
GTEA

Revisó y Aprobó  
Guillermo Alberto Santos Ceballos  
Coordinador  
GTEA

Ivonne Guerrero  
Abogada  
SGMAP

