

75°38'0"W

75°36'0"W

75°34'0"W

75°32'0"W

## ESTADÍSTICAS DE CAMBIO

CODIGO 2002	COBERTURA 2002	CODIGO 2007	COBERTURA 2007	AREA (Has)	%
142	Instalaciones recreativas	142	Instalaciones recreativas	18,05	100,00
<b>Total 142</b>				<b>18,05</b>	<b>100,00</b>
231	Pastos limpios	231	Pastos limpios	1,93	100,00
<b>Total 231</b>				<b>1,93</b>	<b>100,00</b>
233	Pastos enmalezados	233	Pastos enmalezados	3,31	100,00
<b>Total 233</b>				<b>3,31</b>	<b>100,00</b>
315	Plantación forestal	315	Plantación forestal	28,20	100,00
<b>Total 315</b>				<b>28,20</b>	<b>100,00</b>
511	Ríos	511	Ríos	5,50	100,00
<b>Total 511</b>				<b>5,50</b>	<b>100,00</b>
31111	Bosque denso alto de tierra firme	31111	Bosque denso alto de tierra firme	400,89	100,00
<b>Total 31111</b>				<b>400,89</b>	<b>100,00</b>

4°46'0"N

4°46'0"N

4°44'0"N

4°44'0"N

4°42'0"N

4°42'0"N

4°40'0"N

4°40'0"N

## CONDICIÓN DE ESTADO - PRESIÓN



Escala de ploteo: 1:75.000



75°38'0"W

75°36'0"W

75°34'0"W

75°32'0"W



República de Colombia  
Ministerio de Ambiente, Vivienda  
y Desarrollo Territorial



Ministerio de Ambiente Vivienda y Desarrollo Territorial  
UNIDAD ADMINISTRATIVA ESPECIAL DEL SISTEMA DE  
PARQUES NACIONALES NATURALES

SUBDIRECCIÓN TÉCNICA

## MAPA DE COBERTURAS DE LA TIERRA

Periodo 2005 - 2007

Escala: 1:100.000

Santuario de Fauna y Flora

OTÚN QUIMBAYA

## LEYENDA COBERTURAS

CODIGO	COBERTURA	AREA (Has)	%
142	Instalaciones recreativas	18,05	3,94
231	Pastos limpios	1,93	0,42
233	Pastos enmalezados	3,31	0,72
31111	Bosque denso alto de tierra firme	400,89	87,55
315	Plantación forestal	28,20	6,16
511	Ríos	5,50	1,20
		<b>457,89</b>	<b>100,00</b>

Datos estimados a partir de sistemas de información geográfica empleando la proyección  
MAGNA Colombia Bogotá.

## LEYENDA CONDICIÓN ESTADO - PRESIÓN

CONDICION	AREA (Has)	%
ESTADO	406,40	88,75
PRESION	51,50	11,25
	<b>457,89</b>	<b>100,00</b>

NOTA: Si tiene comentarios u observaciones con respecto a este producto,  
favor escribirnos al correo [planeacion@parquesnacionales.gov.co](mailto:planeacion@parquesnacionales.gov.co)

Derechos Reservados UAESPNN - 2011

## LOCALIZACIÓN GENERAL

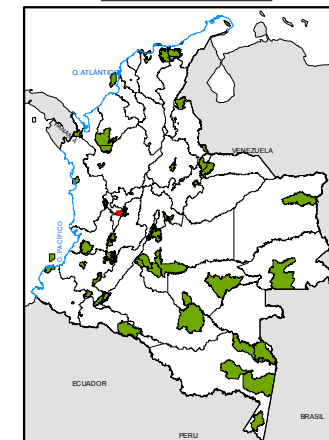

## INFORMACIÓN DE REFERENCIA

SISTEMA DE  
COORDENADAS:  
DATUM GEODESICO:  
ELIPSOIDE:  
MERIDIANO PRINCIPAL:  
UNIDADES DE MEDIDA:

MAGNA-SIRGAS  
GRS80  
Greenwich  
Grados

## FUENTES DE INFORMACIÓN

Interpretación Visual de Imagen Satelital  
Landsat 557 del 04/02/06, con el apoyo de:  
Aster 18370 del 01/02/05  
Aplicando la metodología CORINE Land  
Cover adaptada para Colombia,  
a escala 1:100.000  
UAESPNN, 2010

Edición:  
Ing. Luis Patiño Corredor Gil  
SUBDIRECCIÓN TÉCNICA

Revisión:  
EQUIPO TÉCNICO SFF  
OTÚN QUIMBAYA

Aprobación:  
Juan Pablo Latrero Pardo  
SUBDIRECCIÓN TÉCNICA

2011