

Sistema Nacional de Áreas Protegidas de Colombia SINAP

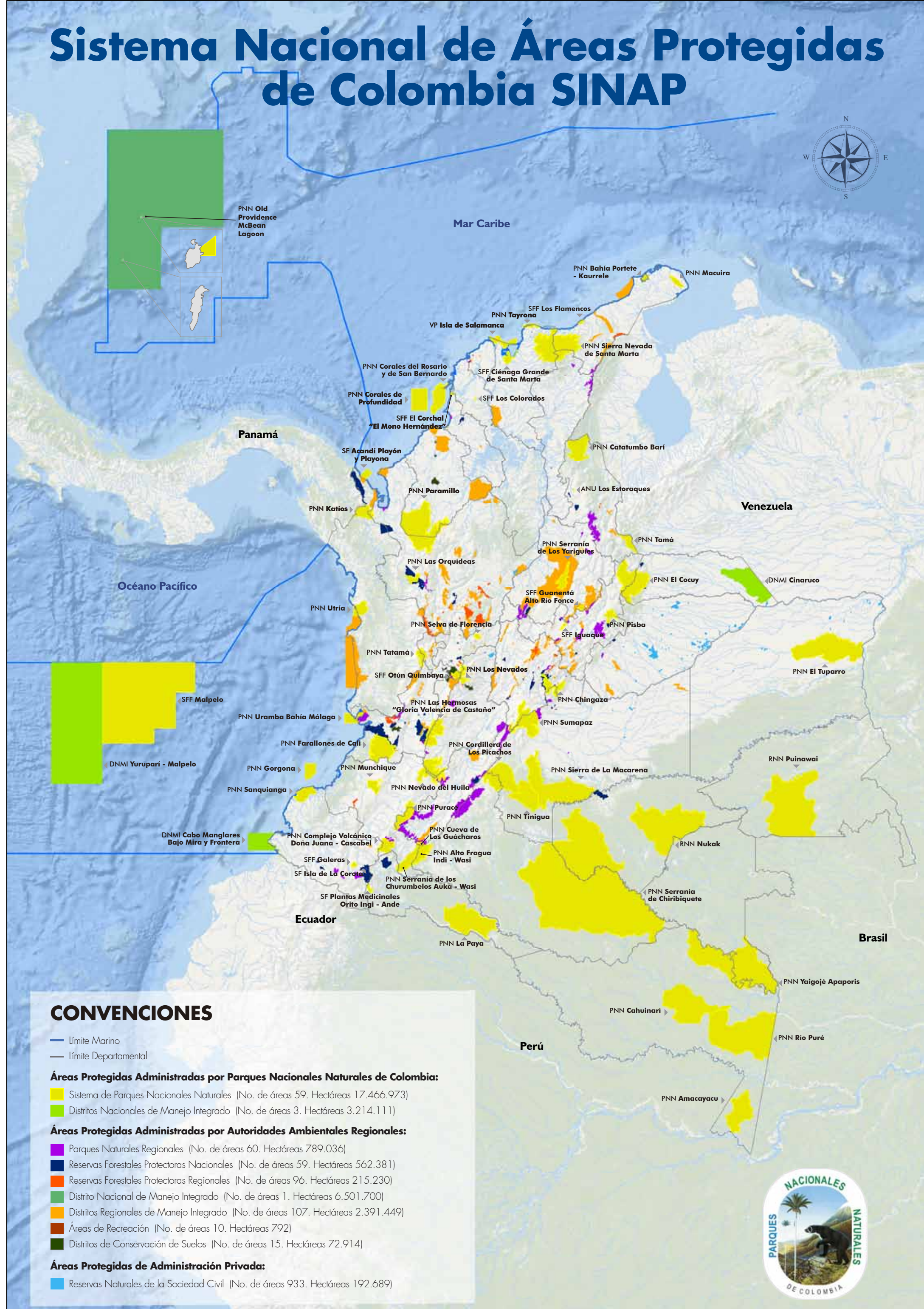
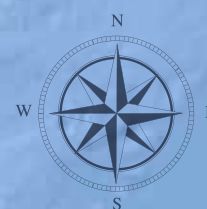

CONVENCIONES

- Límite Marino
- Límite Departamental

Áreas Protegidas Administradas por Parques Nacionales Naturales de Colombia:

- Sistema de Parques Nacionales Naturales (No. de áreas 59. Hectáreas 17.466.973)
- Distritos Nacionales de Manejo Integrado (No. de áreas 3. Hectáreas 3.214.111)

Áreas Protegidas Administradas por Autoridades Ambientales Regionales:

- Parques Naturales Regionales (No. de áreas 60. Hectáreas 789.036)
- Reservas Forestales Protectoras Nacionales (No. de áreas 59. Hectáreas 562.381)
- Reservas Forestales Protectoras Regionales (No. de áreas 96. Hectáreas 215.230)
- Distrito Nacional de Manejo Integrado (No. de áreas 1. Hectáreas 6.501.700)
- Distritos Regionales de Manejo Integrado (No. de áreas 107. Hectáreas 2.391.449)
- Áreas de Recreación (No. de áreas 10. Hectáreas 792)
- Distritos de Conservación de Suelos (No. de áreas 15. Hectáreas 72.914)

Áreas Protegidas de Administración Privada:

- Reservas Naturales de la Sociedad Civil (No. de áreas 933. Hectáreas 192.689)



SINAP

1.343 Áreas protegidas

31.407.282 hectáreas

Más del 15% del territorio nacional
 12.8 millones de hectáreas marinas aprox.
 14% de la superficie marina del país
 18.5 millones de hectáreas terrestres aprox.
 16% de la superficie terrestre

- ANU Área Natural Única
- PNN Parque Nacional Natural
- RNN Reserva Nacional Natural
- SFF Santuario de Fauna y Flora
- VP Vía Parque
- DNMI Distrito Nacional de Manejo Integrado

- www.parquesnacionales.gov.co
- [Parques Nacionales de Colombia](https://www.facebook.com/ParquesNacionalesColombia)
- [@ParquesColombia](https://twitter.com/ParquesColombia)
- [@parquescolombia](https://www.instagram.com/parquescolombia)

Fuente: • Registro Único Nacional de Áreas Protegidas
 • Parques Nacionales Naturales de Colombia, a corte 25 de agosto de 2020

